

KANSLERGAARDEN

ARBEJDERNES KOOPERATIVE BYGGEFORENING

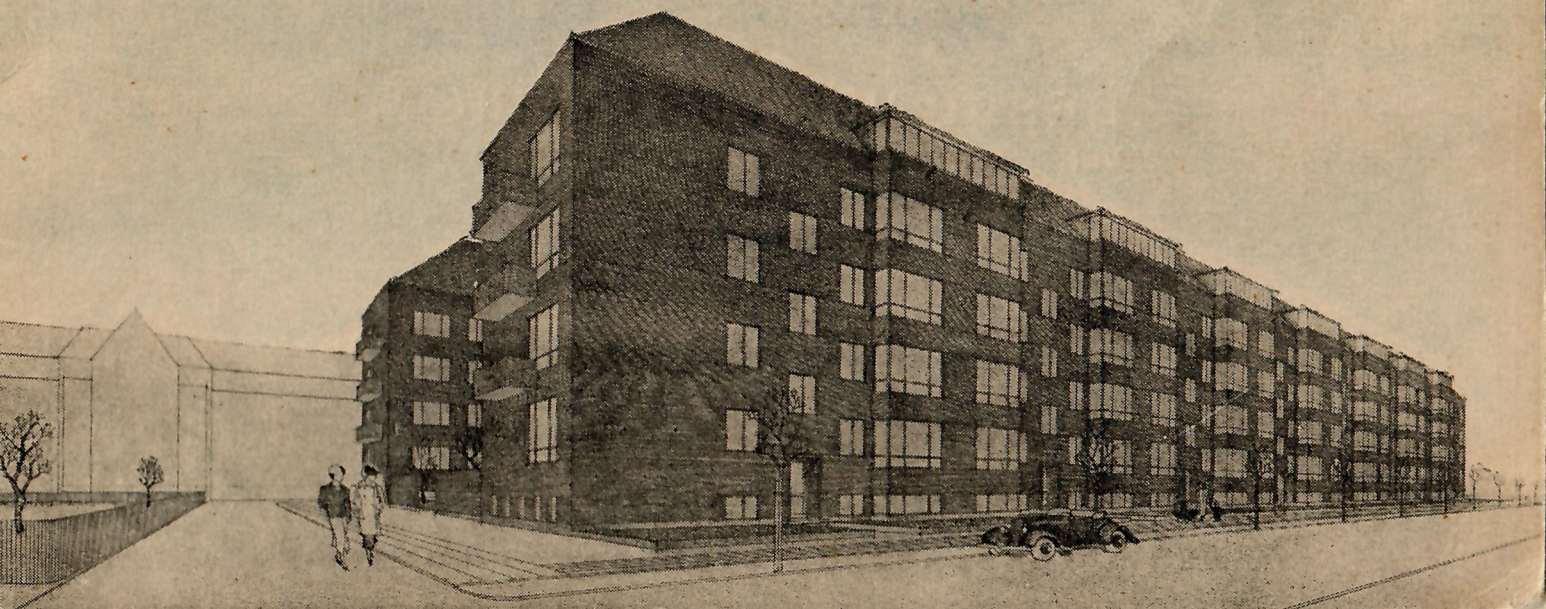

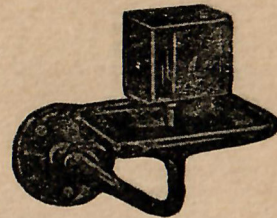
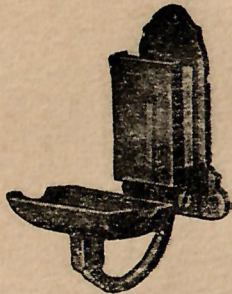

**BADEVÆRELSET
SKAL VÆRE
KOMPLET**

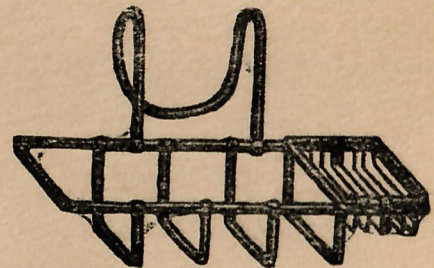
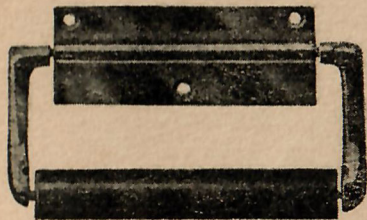

BESØG VOR Udstilling
VI HAR ALT I MODERNE SANITET OG HAR BL. A.
LEVERANCEN AF SANITETSVARER TIL
„KANSLERGAARDEN“



HANS KNUDSEN

HAVNEGADE 37-39

TELF. CENTRAL 1483

FILIALER: BØNDBORG - SVENDBORG - RUDKØBING



KANSLERGAARDEN

ved

Borgmester Jensens Alle,

Jacob Erlandsensgade,

Jagtvej og

Kanslergade

indeholder

161 FULDT MODERNE

LEJLIGHEDER

2 Værelser,

2 Værelser m. Kammer,

3 Værelser,

3 Værelser m. Kammer.

Færdig til

April Flyttedag 1936.

INTET INDSKUD

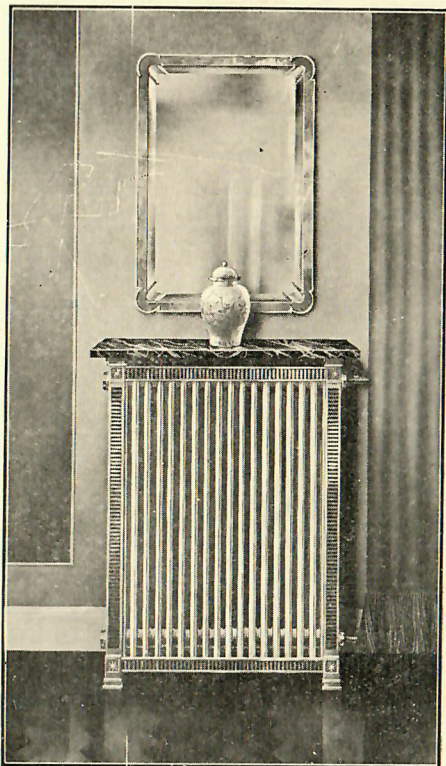

GOLF RADIATORER

DERES RADIATORER kan indrammes
som vist paa Billedet

Indramning som Tegning koster Kr. 25.00
Marmorplade koster Kr. 1.25 pr. Element

H. HOLLESEN

Teglholmsgade 2, V. ● Central 1105

Danmarks største Radiatorfabrik.

KANSLERGAARDEN

Bygherre: A/S Arbejdernes kooperative Byggeforening

Arkitekter: Emanuel Monberg og Henning Ortmann

Ingeniører: Schat Behrend og K. Møller Holst

A/S Arbejdernes kooperative Byggeforening er stiftet i 1912 og har som sit særlige Formaal at fremstille Boliger for Arbejderstanden.

Det er kun rent undtagelsesvis, at Byggeforeningen fremstiller Boliger af den Type, som findes i Kanslergaarden. Det er ikke alene Grundens fortrinlige Beliggenhed, som har fristet Byggeforeningen, men ogsaa dette, at Byggeforeningen har ønsket at vise, at den ikke alene er i Stand til at fremstille Boliger af en beskeden Type, men ogsaa Lejligheder, som kan konkurrere med de bedste Boligtyper, der findes for Tiden.

Kanslergaarden er den mellem Borgmester Jensens Alle, Jacob Erlandsensgade, Jagtvej og Kanslergade beliggende Ejendom.

Ved Udarbejdelsen af Tegningerne har det ledende Motiv for Arkitekterne været dette, at der i hver Lejlighed findes en stor Opholdsstue. Alle Lejlighederne er forsynede med faste Skabe, i Badeværelser findes indmuret Badekar, i Køkkenet findes Isskab.

Ejendommen opføres som en aaben Karré — aabnet mod Sydvest, mod Rosenhaven ved Kanslergade — saa mest mulig Sol kan komme Gaarden tilgode. De indadvendende Facader opføres som Gadefacaderne af røde

Mursten. Gaarden bliver forsynet med Græsplæner og Bepantning, ligesom et 6 m bredt Bælte foran Facaden mod Borgmester Jensens Alle vil blive anlagt som Græsplæne.

Det er en af de faa Ejendomme, hvor der i hver Lejlighed findes indstillige Frisklufts- og Aftræksventiler, saaledes at man undgaar de med Centralvarme forbundne Ulemper.

I de fleste Lejligheder findes særlig brede Skydedøre, saaledes at den store og lille Opholdsstue vil kunne blive en Enhed. Skydedørene er glatte, saaledes at man kan møblere hen foran dem, hvor ingen Aabning ønskes.

Varmeapparaterne er i Opholdsstuerne anbragte under Vinduerne, i Sovelæderstuerne, hvor der er Skabe under Vinduerne, er de anbragte paa en Indervæg.

Varme betales efter Maaler.

Der findes saavel almindelige Vaskekældre som Maskinvaskeri.

Udlejningen foregaar alene fra Byggeforeningens Kontor, Vesterbrogade 5.

Der betales intet Indskud, men der betales $\frac{1}{2}$ Aars Leje forud.

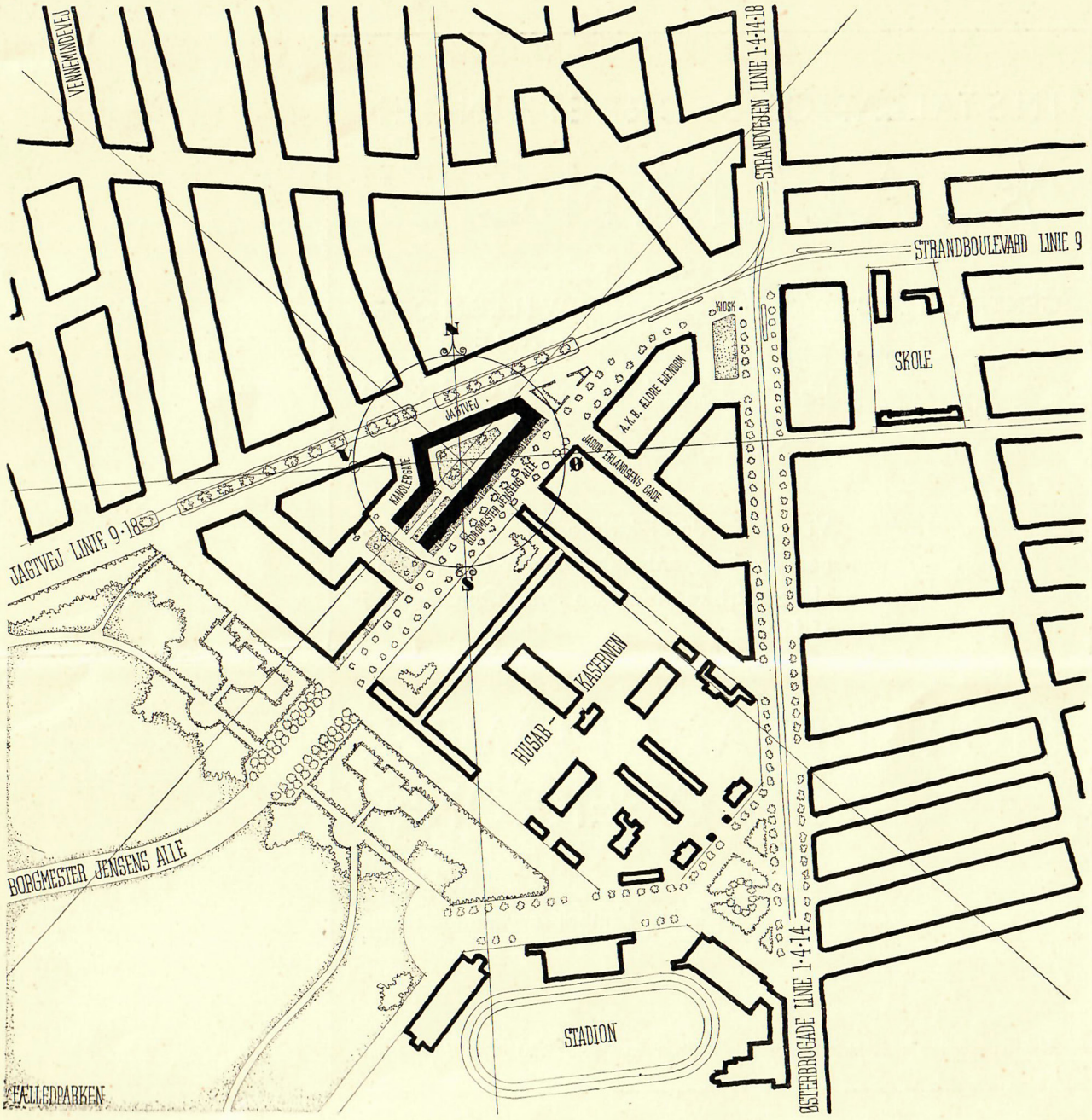

JAGTVEJ LINJE 9-18

STRANDVEJEN LINJE 1-4-14-18

STRANDBOULEVARD LINJE 9

BORGMEJSTER JENSENS ALLE

ØSTERBROGADE LINJE 1-4-14

SKOLE

STADION

HUSBIL
KASSEBANKEN

A.K.B. ELDERE EGENDOM

JAGTVEJ-FRILANSENS HANE

KINDEHUSE

FELLEDPARKEN

INSTALLATIONSFORRETNINGEN
A/S „ALLIANCE“

CENTRAL 12114

„ 11414

Ø B R O 6020

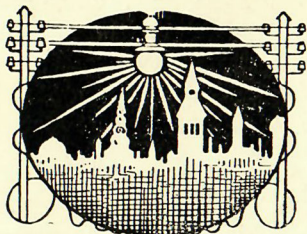

WILLEMOES-
GADE 3

POSTKONTO:
28114

Vi udfører de elektriske Anlæg i „Kansler-
gaarden“ og anbefaler os med Rekvisition
af elektriske Maalere og Ophængning
af Lamper.

STORT UDVALG I LAMPER
OG LYSEKRONER

De hos os købte Lamper ophænges gratis

„Kanslergaarden“s Electricitetsforsyning bliver foreløbig 220 Volt Jævnstrøm

Mod Rosenhaven

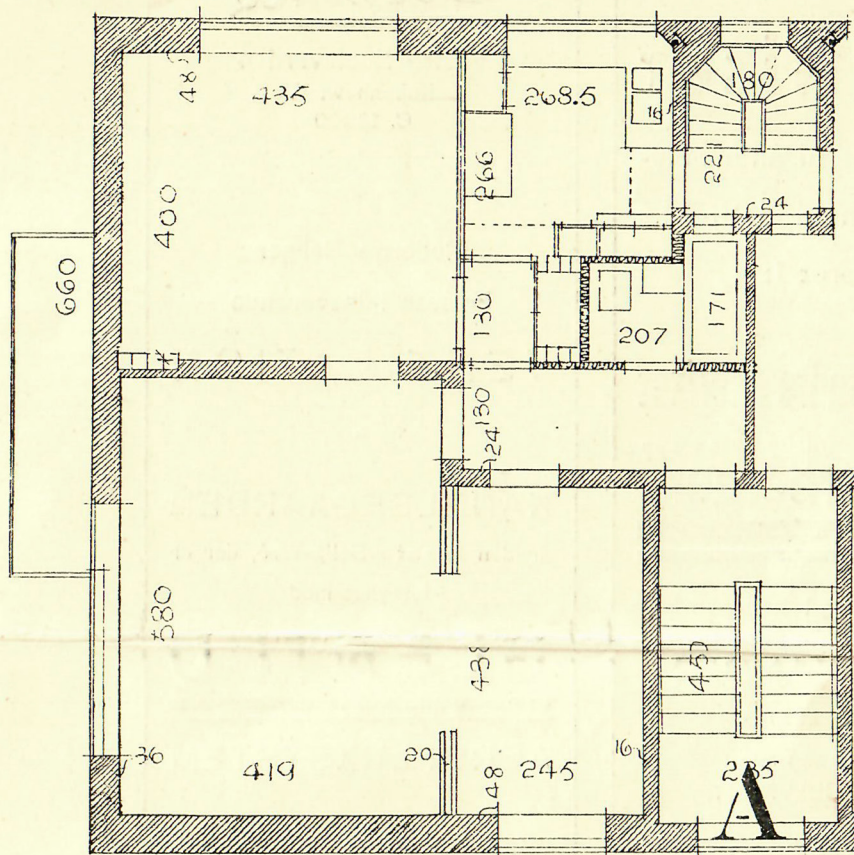

Borgmester Jensens Alle

3 Værelser,
Altan
Bred Skydedør

1 cm = 1 m

Alle

Vægfliser

er her, som til andre Ny-
bygninger med 1ste Kl.s
Udstyr, leveret i:

Det anerkendte Fabrikat
„Wienerberger“

ved

A. ALEXANDER

AKTIESELSKAB

SPECIALFORRETNING I
VÆG- & GULVFLISER



Glent & Co

Vestre Boulevard 4
København V.
C. 13900

*

Moderne Boliger
kræver tidssvarende

VENTILATION

*

KANSLERGAARDEN

er den første Boligkarré, der er
forsynet med

GLENTCO

AEROFLUXSYSTEM

Daarlig Luft ud af Aftrækskanaler.

Frisk Luft ind ved Vinduerne.

Friske Kræfter!

Frisk Luft!

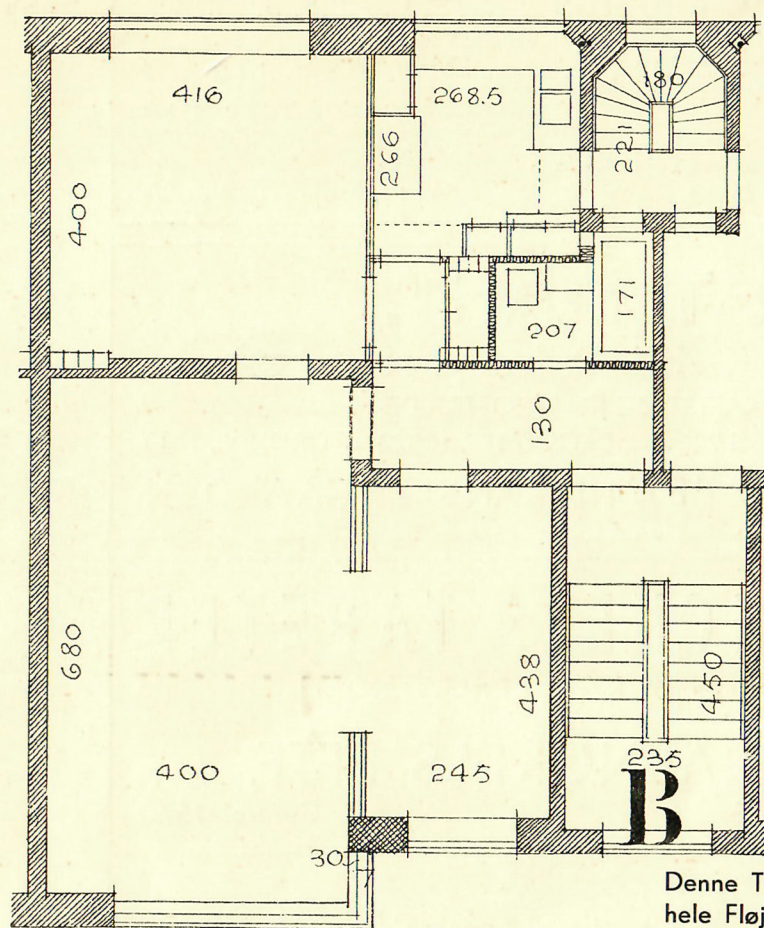

Borgmester Jensens Alle

Denne Type findes i
 hele Fløjen mod
 Borgmester Jensens Alle

3 Værelser,
 Karnap
 Bred Skydedør

1 cm — 1 m

Som Medleverandør af
til Arbejdernes koope-
rative Byggeforenings
nye Kompleks, hvori De skal bo, tillader
vi os høfligt at bringe vor Tapetforret-
ning i Erinding.

Prøvebøger udleveres paa Forlangende
i Telefon **Central 7928**.

Tapeter

Vi anbefaler vort righoldige Lager saa-
vel af moderne Tapeter som af Stil-
mønstre og for Soveværelser vore be-
kendte Vasketapeter

„Den nye Tid“

I vor Forretning paa **Gl. Torv 8** (ved
Hjørnet af Nørregade og Skindergade) garanterer
vi Dem en kyndig Ekspedition.

Ærbødigst **Cordius-Hansen A/S**

ERNST DAHL

TAPETKÆLDEREN



HJ. AF VIMMELSKAFTET OG KNABROSTRÆDE

TLF. 1122 – PALÆ 2204 – LAGER: TLF. 12522 – GRUNDL. 1849

LEVERER TAPET TIL KANSLERGAARDEN

FRAENCKELS TAPETER

leveres til KANSLERGAARDEN

L. FRAENCKELS EFTF.

Hovedvagtsgade 6

Central 1670

TAPET

Største Udvalg i alle
smukke, moderne Tapeter
til billige Priser

Nordisk Tapet-Industri A/S

Vestervoldgade 6–8 København V. – Telefon Central 6674–6684

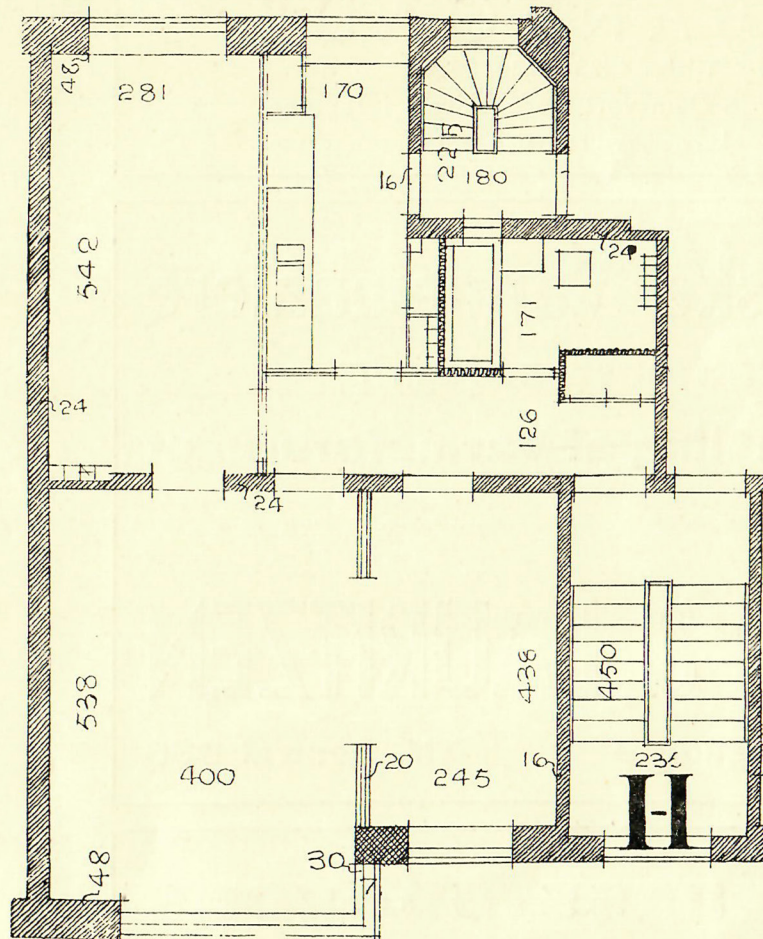

Borgmester Jensen Alle

3 Værelser,
Karnap
Bred Skydedør

1 cm = 1 m

H. SCHEELE-JENSEN

forhen Tapetfabriken Danmarks Udsalg

JERNBANEGADE 3

Telefon 4223 - 4224 - 3938

Lad os vise Dem vort store Udvalg i Tapeter.

Leverandør til Kanslergaarden.

Elektriske Varmemaalere

garanterer nøjagtig

Maaling af Varmeforbruget



KEMP & LAURITZEN

Vester Voldgade 9

Tlf. Central 936

Bygningsstøbegods



MATTHISSEN & DITTMANN

BREDGADE 20 - C. 972

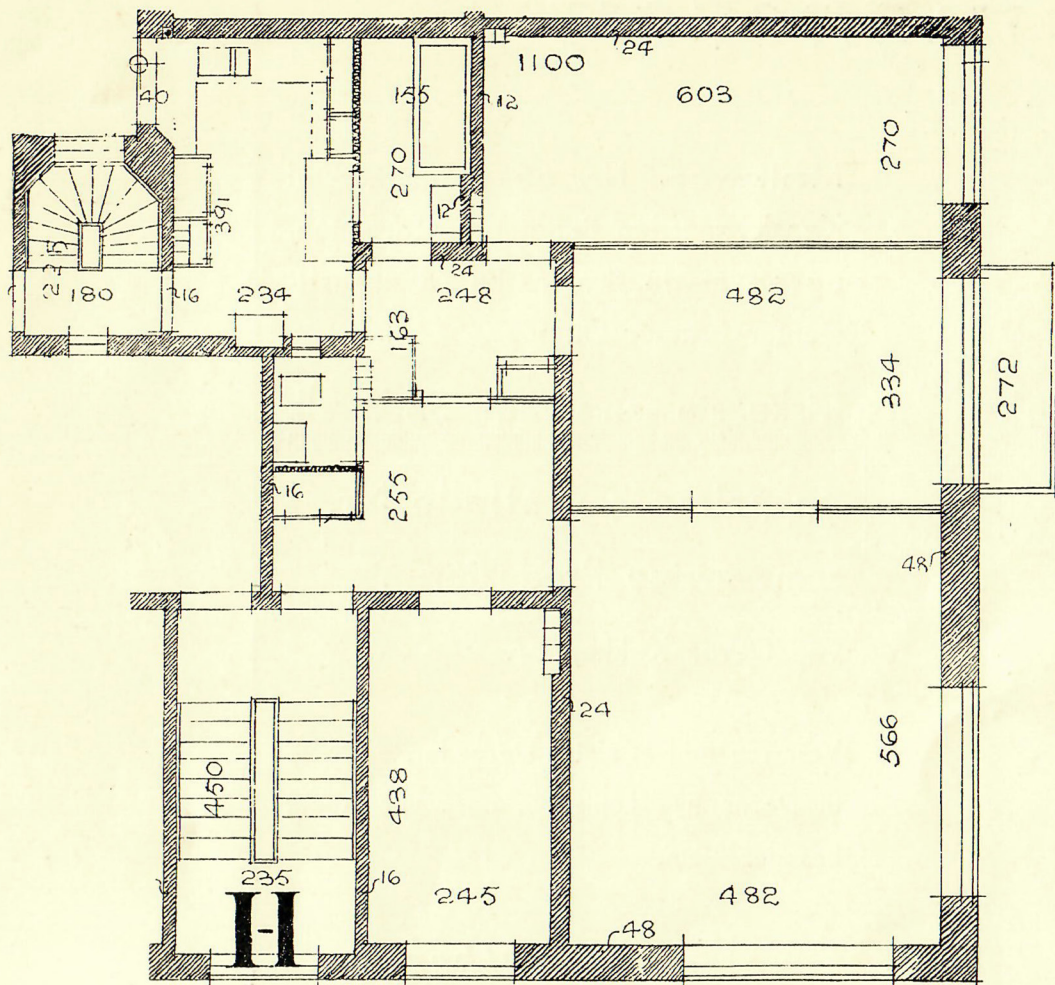

Borgmester Jensens Alle

Jacob Erlandsensgade

3 Værelser
 med Kammer
 Altan
 W.C. ved Entré
 Bad ved Sovevær.

1 cm = 1 m

Enigheden's

Mælkevogn Nr. 66 ankommer til
Kanslergaarden tidligt om Morgenen,
og en af de fire, raske Mælkeassi-
stenter bringer Dem

Enighedens friske stassaniserede Sødmælk



og prima Kaffefløde Nr. 1
samt øvrige Produkter
ved Deres Køkkendør.

Vær saa god at afgive Deres første Ordre
til Deres nye Lejlighed, naar vor Agent
besøger Dem.

A/s Mælkeriet

Enigheden

Telefon: Central 2145

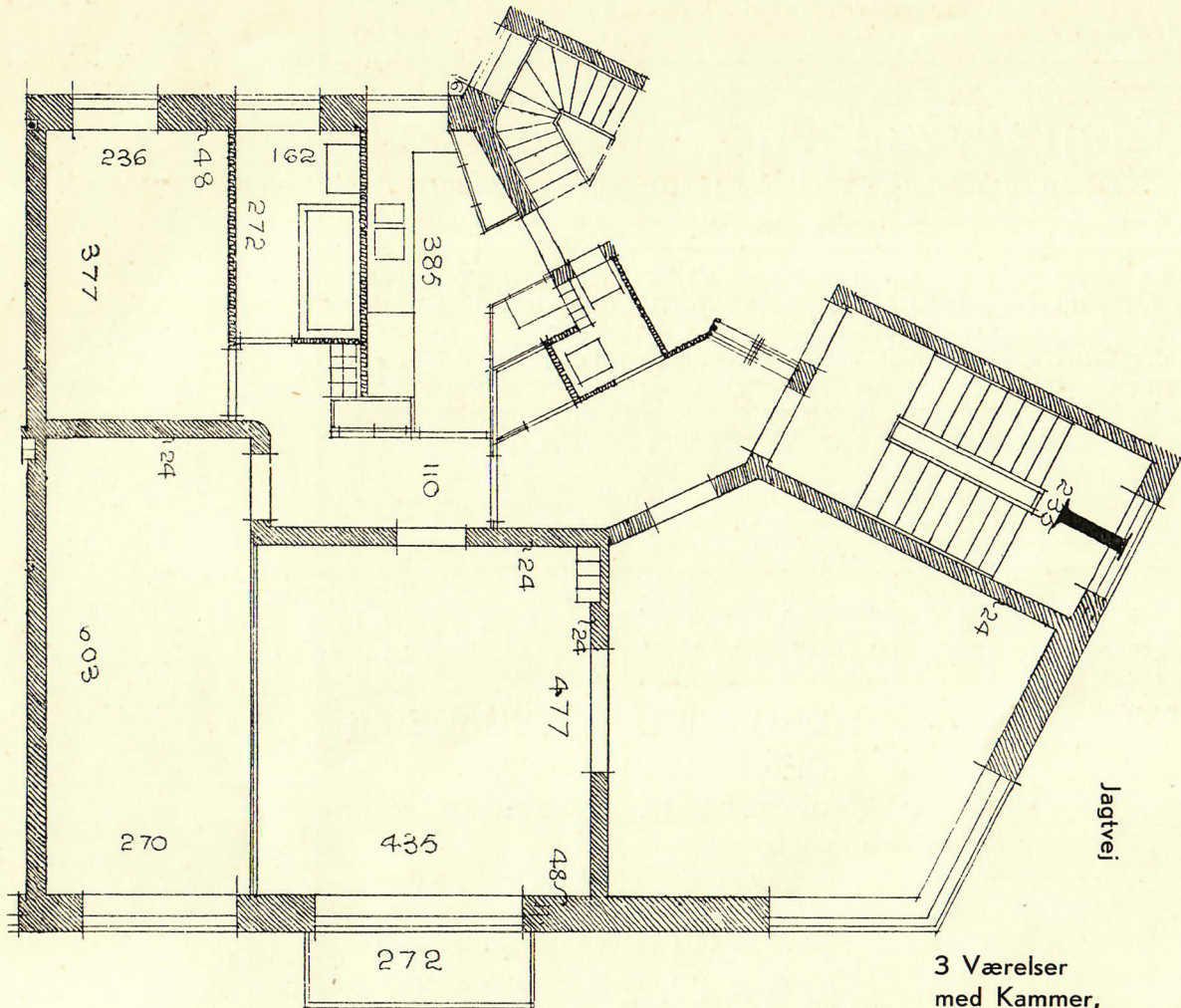

Jacob Erlandsensgade

Jagtvej

3 Værelser
med Kammer,
Altan,
W.C. ved Entré
Bad ved Sovevær.

1 cm = 1 m

Murersvendenes Aktieselskab

(Forretningsfører: Rich. Andresen)

Tikøbgade 9

Central 6416

Tømrrersvendenes Aktieselskab

Kontor: Frederiksborgvej 72, Central 14,459 — Plads: Taga 3077

BYGNINGSSNEDKERNES ^{A/s}

Hillerødgade 30 — København N. — Telefon 14769.11234

Maskinsnedkeri og Listefabrik

Alt Bygnings- og Inventararbejde udføres. Leverer Snedkerarbejde til „Kanslergaarden“.

Glarmester W. ZEDERKOP

Istedgade 109

Telf. Vester 5

udfører Arbejdet paa Kanslergaarden.

Privat: Valdemarsgade 41 - Telf. Vester 314 x.

H. de H. EBBESEN & SØN

DRONNING TVÆRGADE 25

CENTRAL 845 ●

OMSTILLING TIL SAMTLIGE AFDELINGER

ISENKRAM OG

BYGNINGSBESLAG

GØRTLERARBEJDE

FRA EGET VÆRKSTED

VÆRKTØJ FOR BYGGEINDUSTRIEN

Jagtvej

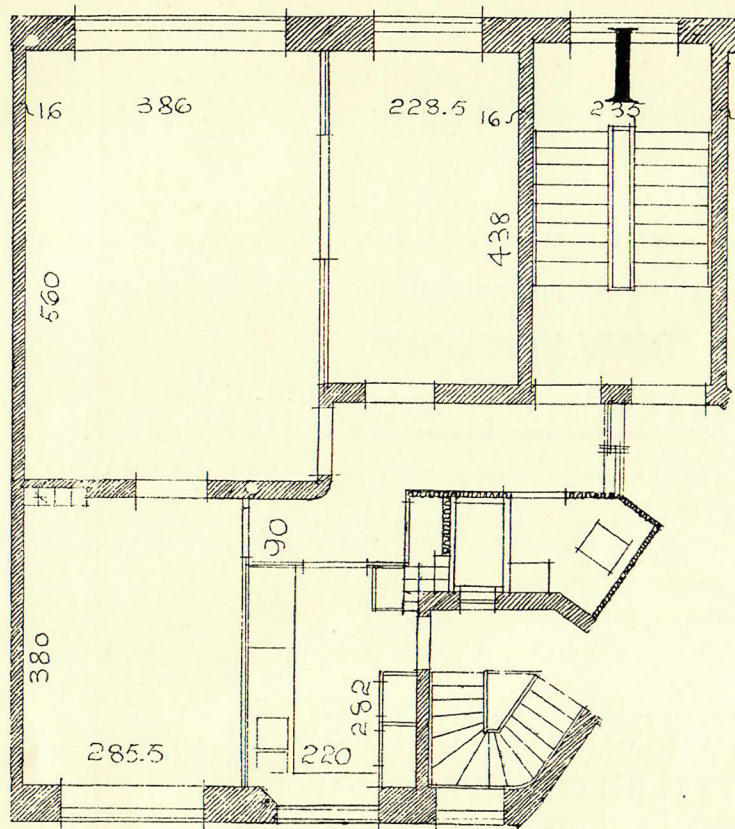

3 Værelser

1 cm = 1 m

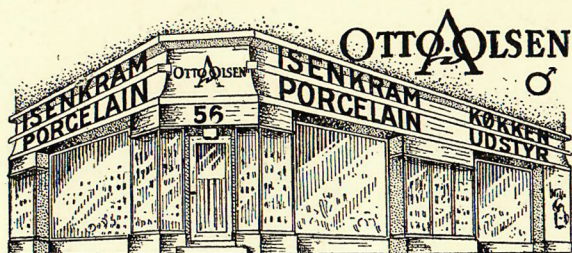

*Vi kommer
straks!*

**Montering til
Køkken og Badeværelse.
Isenkram - Kirsch-Gardinstænger**

Rabat paa samlet Ordre. XXXXXXXXXX

ØSTERBROGADE 56 TELEFON
10.100

MALERNES AKTIESELSKAB

VESTER BOULEVARD 51

TELEFON PALÆ 3144

TLF. AMAGER 3849 x

FORRETNINGSFØRER
H. DONS BECH

Jagtvej

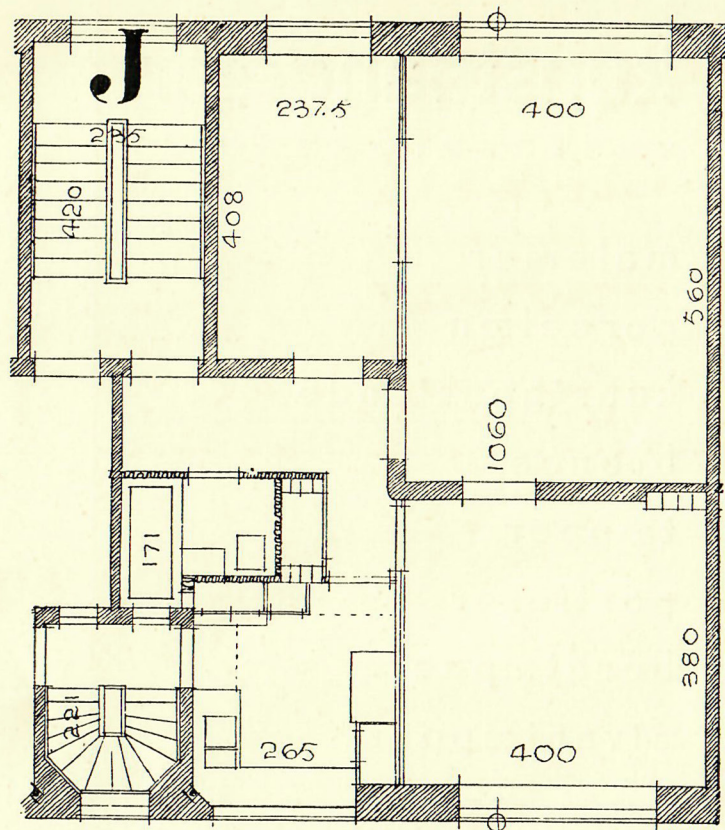

2 Værelser
med Kammer

1 cm = 1 m

telefon eva 587

kunsthandelen

vesterbrogade 31

malerier

porcelæn

kunstgenstande

bronce

tæpper

portierer

bordtæpper

divantæpper

vægtæpper

puder o. s. v.

lad os aabne Dem en konto, saa ogsaa De kan benytte Dem af vore rimelige betalingsbetingelser – kun første afdrag ved modtagelsen.

Jagtvej

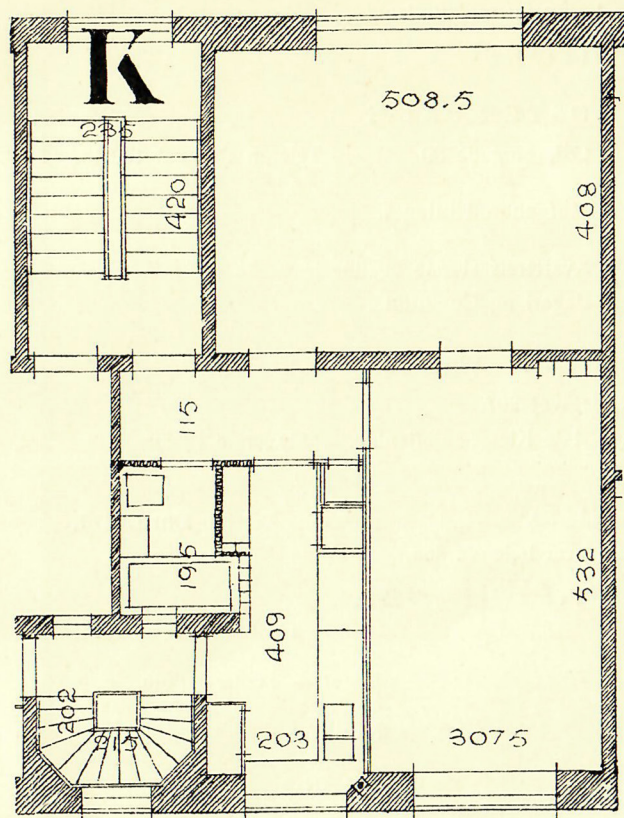

2 Værelser

1 cm = 1 m

FORRETNINGSVEJVISER

AUTOMOBILKØRSEL

Skal De bruge en Bil?
Og De er sikker paa høflig og reel Betjening.

Tlf. Øbro 300

BAGERI & CONDITORI



ØSTER PALÆ

Østerbrogade 89

Telefon Central 10.313.

Morgenbrød bringes.

Kvarterets største og fineste
Bageri og Conditori.

BARBER & FRISØR

VALD. PEDERSEN, Jagtvej 207.

Speciel Herre-Salon. — 1ste Klasses Betjening. — Moderate Priser.

BLOMSTER

C. BJØRN, Østerbrogade 80.

Telefon Øbro 7476.

Sig det med Blomster over hele Verden.

BOGHANDEL - PAPIRHANDEL

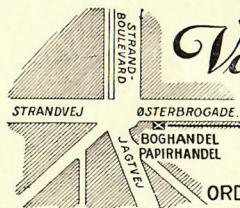

Valdemar Jensen
Østerbrogade
93

Telefon Central 8631.

Bøger — Papir — Foto

Musik

TELF: CENTRAL 8631

Læsekredse

ORDRER EKSPEDERES OVERALT

BRODERIER

ØSTERBRO'S HAANDARBEJDSMAGASIN Telefon Øbro 3341 y.

CLARA SCHLICHTKRULL, Østerbrogade 140. — Montering og
Tegning samt færdige Varer af enhver Art Broderier til rimelige Priser.

CHARCUTERI

ØSTER PALÆ, Østerbrogade 87

Telefon Øbro 7325.

Alt i hjemmelavede Salater og færdigstegete Varer. — Skildpadde,
Medister, Konserves m. m. — Varerne bringes.

Jagtvej

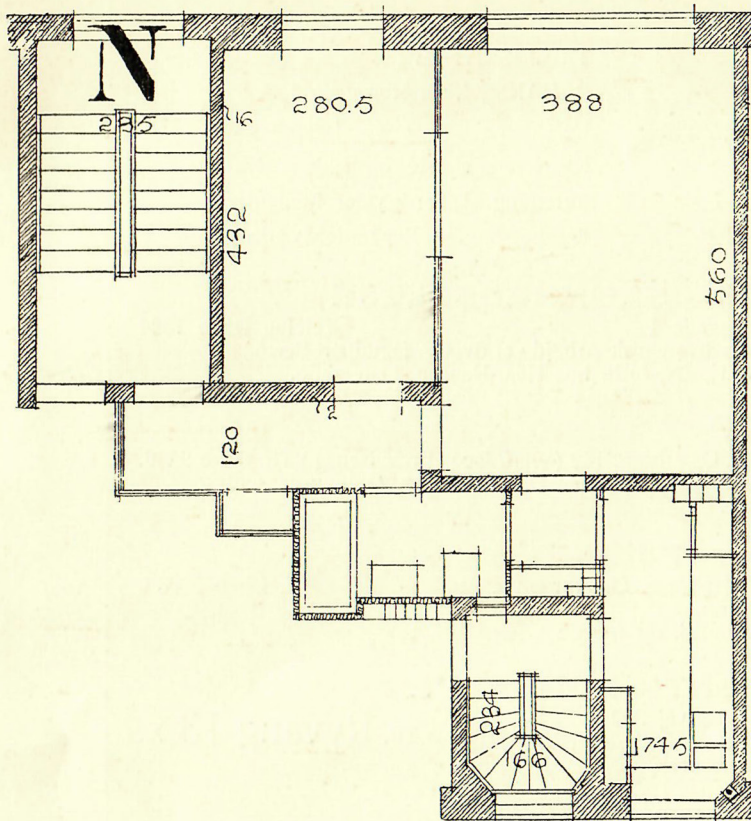

2 Værelser

1 cm = 1 m

CIGAR - TOBAK - VIN

A. F. JENSEN, Jagtvej 209 (overfor Kanslergaarden) Tlf. Ryv. 806 x
Husk, jeg fører et stort Udvalg i A. M. Hirschsprung's og P. Wulff's
Cigarer. — Alle Dag- og Ugeblade føres.

CYKLER

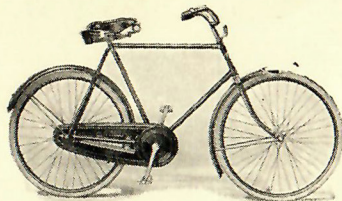

TAILER CYKLER

P. HANSEN, Østerbrogade 138

Telefon Øbro 6073.

Kvarterets største og ældste Cykle-
forretning. Tailer Cykler kontant og
Ratebetaling. — Reparationsværksted.

DAMEFRISØR - SKØNHEDSPLEJE

VIENNA, Urbansgade 1 Telefon Øbro 7364
yder altid 1. Kl.s hygiejnisk Arbejde af dygtig, fagudlært Personale.
Ærb. FRIDA JENSEN, forh. hos Haar-Hansen, Østergade.

FARVE & TAPET

ERIK ERIKSEN, Østerbrog. 142 (overf. Jacob Erlandsensg.) Tlf. Øbro 2286.
RULLEGARDINER, forskydelige Gardinstænger, Gulvfernis, Gulv-
lak, Bonevox etc.

FISK - VILDT - FJERKRÆ

P. JENSEN, Øster Palæ, Østerbrogade 91 Tlf. Øbro 3898 v
Daglig friske Varer.
Konserver — Klipfisk og røgede Varer.

FRUGT - GRØNT - KONSERVES

G. KREIBERG, Jagtvej 209 Tlf. Ryvang 13 x.
Nærmeste og bedste Indkøbssted.
Varerne bringes overalt.

FLYTTEFORRETNING

Forlang gratis Tilbud fra

Alfred Jensens Flytteforretning

Lyngbyvej 34

Privat: Holsteinsgade 44

Central 1897

Omnibusser og Biler. Øvede Folk. Møbelopbevaring.

Kanslergade

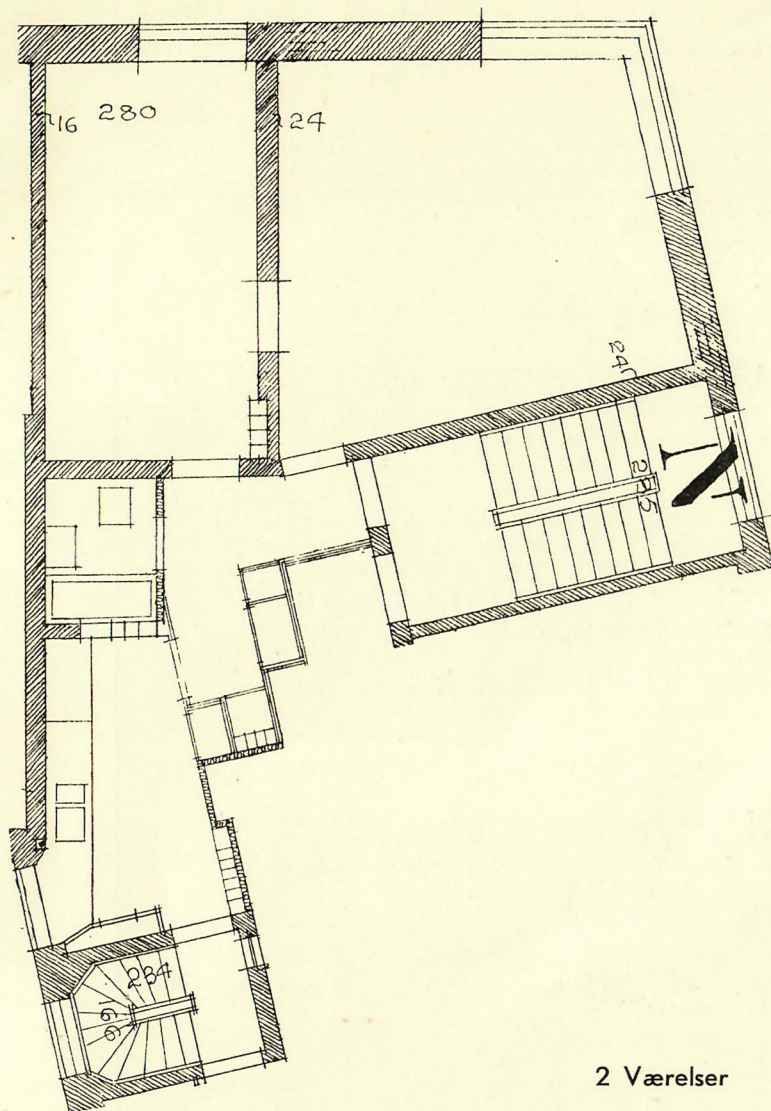

Jagtvej

2 Værelser

1 cm = 1 m

GARDEROBERENSNING OG PRESNING

GARDEROBE-PRESSEN ved HOLGER JØRGENSEN

Østerbrogade 87

Telefon Øbro 8528

Alt Herre- og Damegarderobe alm. renses, kemisk renses, presses og farves.
Alle Reparationer udføres. Hentes og bringes overalt.

GARDINER

VILHELM SØRENSEN, Østerbrogade 144

Telefon Øbro 7575.

Specialforretning i Gardiner, derfor det store Udvalg. — Tilbud
uden Forbindende. — Gratis Maaltagning og Opsætning.
Kun 2 Minutter fra Kanslergaarden.

KOLONIAL, KAFFE & VIN

KNUD HALD, Jagtvej 207

Telefon Ryvang 18.

Hurtig og reel Betjening. — Varerne bringes overalt.

KØKKENUDSTYR - ISENKRAM

OTTO A. OLSEN

Østerbrogade 56.

Telf. 10.100

Se Annoncen andetsteds i Kataloget.

MEJERI

„MARSKENS BO“, Jacob Erlandsensgade 5

Tlf. Øbro 7851-8718

anbefaler sig med 1. Kl.s Smør, Margarine, Æg, Mælk og Brød til
billigste Dagspriser. Mel, Gryn, Konserves, Øl. Morgenbrød bringes.
Ekspedit Levering. Husk 2 Telefoner. Ring, og vi kommer straks.

RULLEGARDINER & KIRSCH STÆNGER

VILHELM SØRENSEN, Østerbrogade 144

Telefon Øbro 7475.

Leveres til ethvert Vindue til Fabrikspriser. Gratis Maaltagning og
Opsætning. — Kun 2 Minutter fra Kanslergaarden.

SKOMAGER



Tild. Haandværkerf.
Sølvmedaille 1924

L. LOUBY

3

Viborggade

Tlf. Øbro 4705 y.

Deres fremtidige Skomager bliver jeg, naar De først een
Gang har prøvet mine lækse, solide og billige Reparation-
er, udført af de allerbedste Materialer og med den
største Akkuratessse af en virkelig Fagmand.
Ring! Fodtøj hentes og bringes overalt.

SLAGTER

M. B. HANSEN, Øster Palæ, Østerbrogade 91

Telefon Øbro 7313.

Absolut kun 1. Klasses Varer.

VASKERI

STADION — A. RASMUSSEN, Aalborggade 2.

Tlf. Øbro 6306.

Fineste Manchetvask — Husholdningsvask Kr. 3,50 pr. Snes.
Hentes og bringes.

Kanslergade

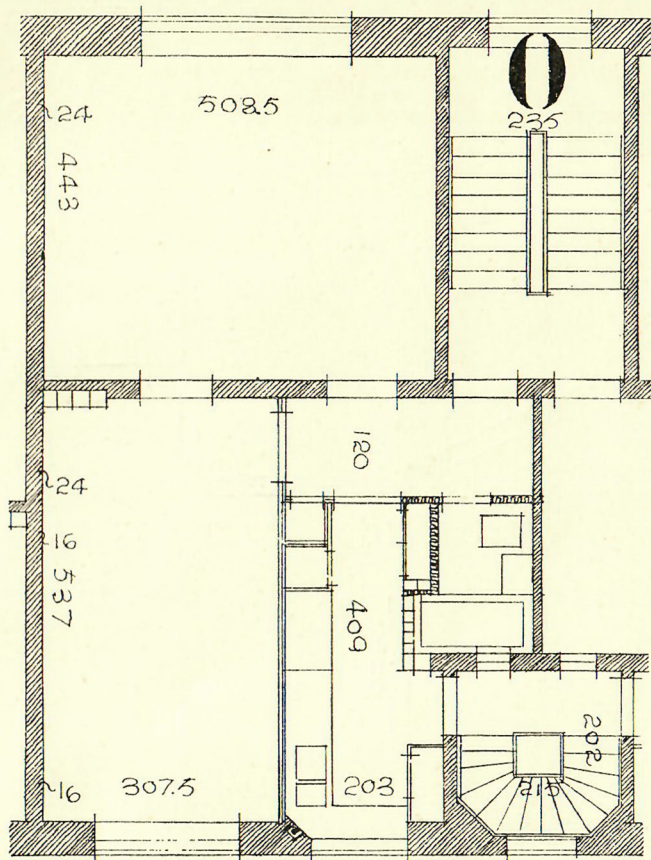

2 Værelser

1 cm = 1 m

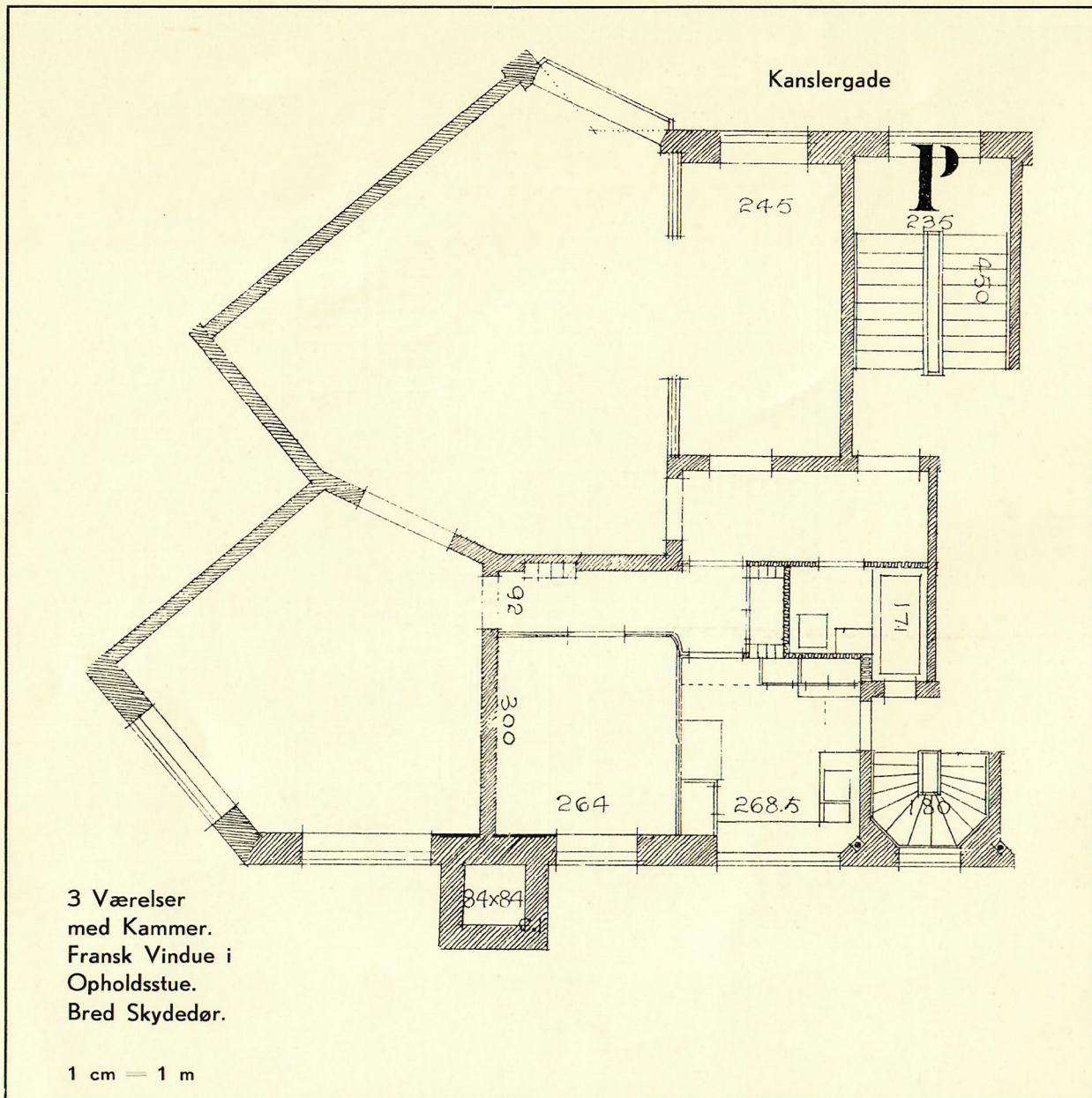

Kanslergade

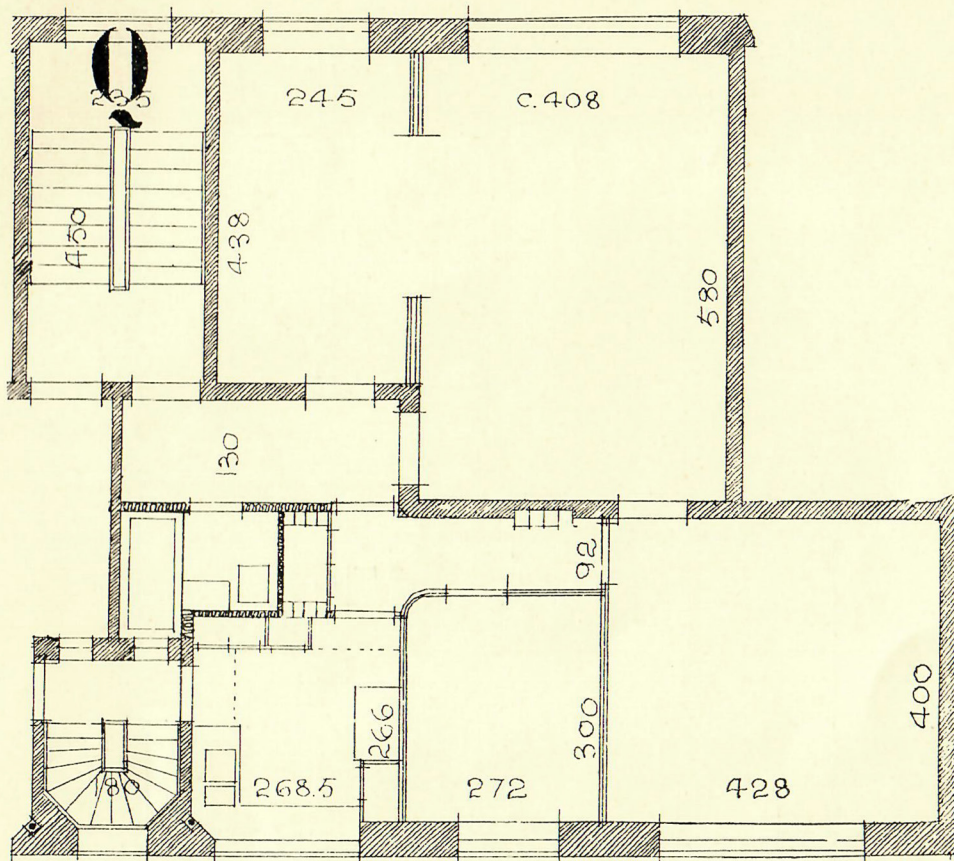

3 Værelser
med Kammer
Bred Skydedør

1 cm = 1 m

Kanslergade

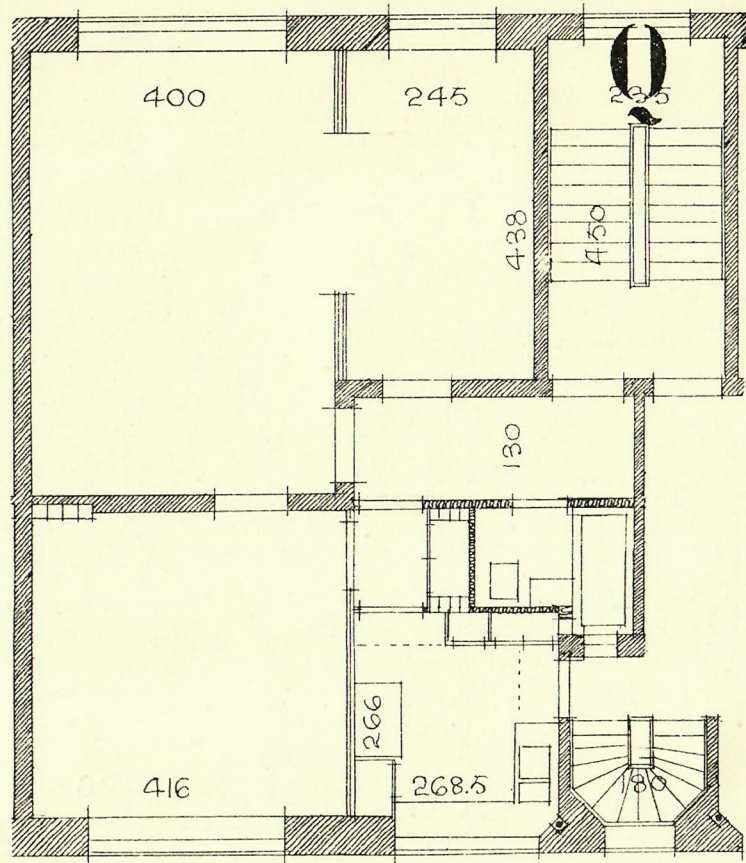

3 Værelser
Bred Skydedør

1 cm = 1 m

Kanslergade

Mod Rosenhaven

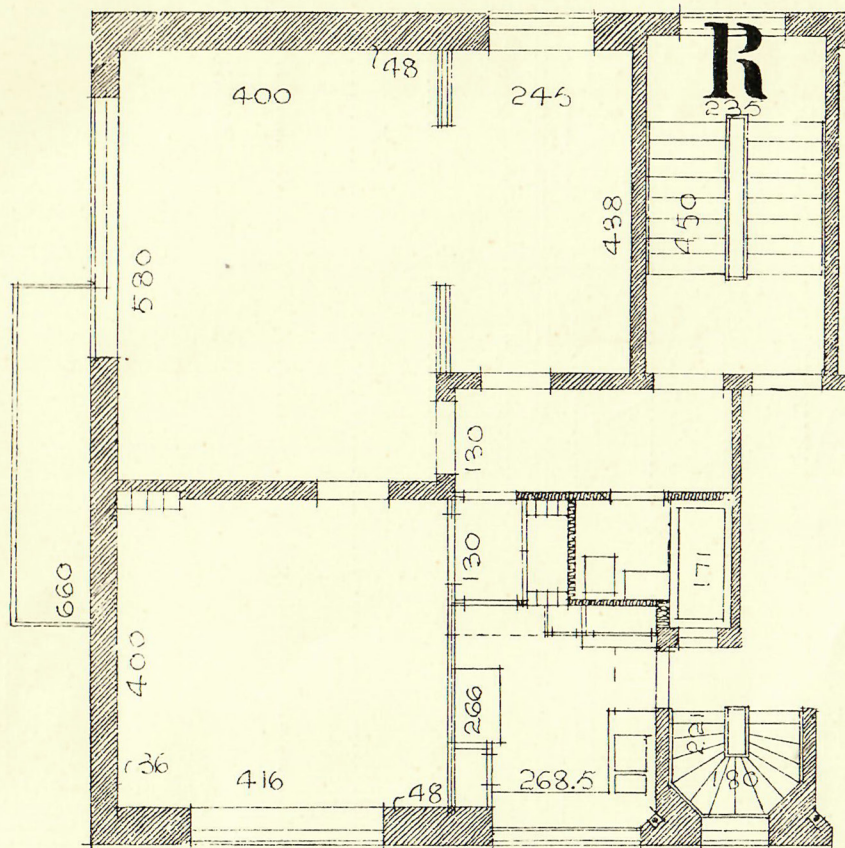

3 Værelser
Altan
Bred Skydedør

1 cm = 1 m

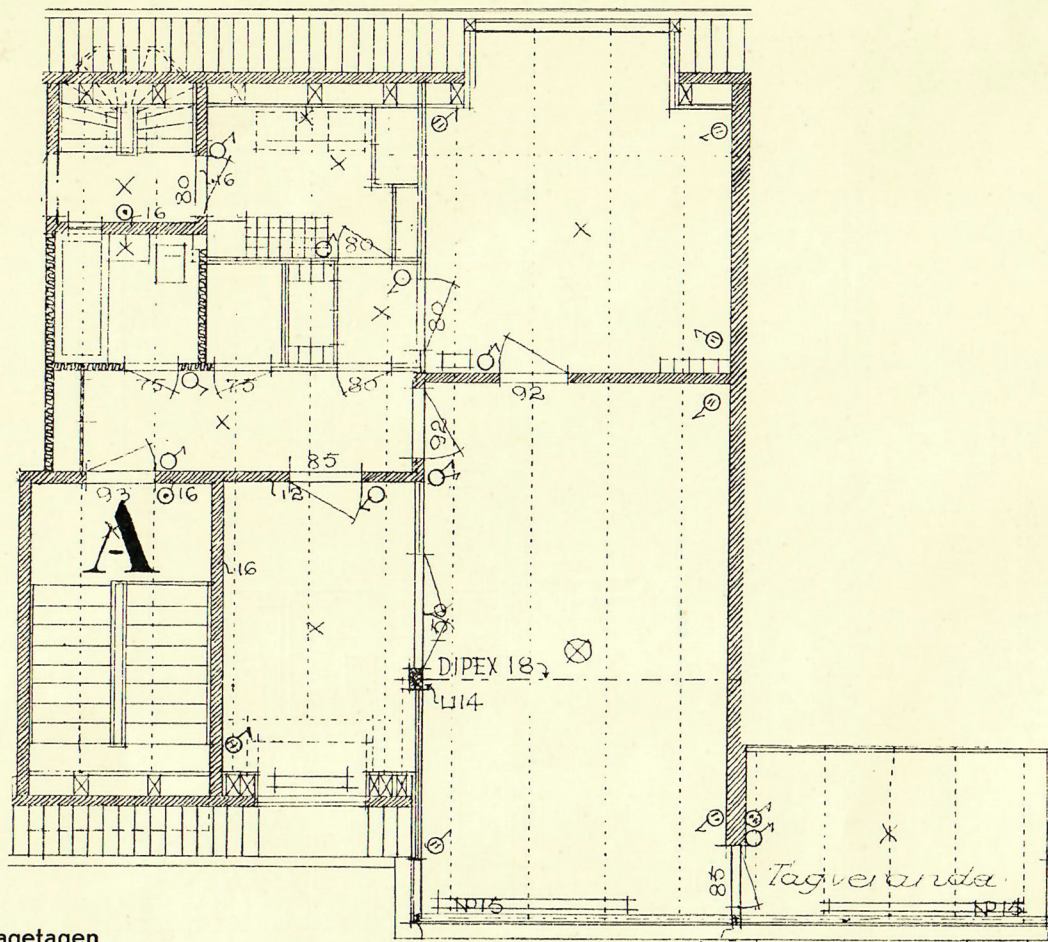

Tagetagen
 2 Værelser
 med Kammer
 og Tagveranda
 Ateliervindue i
 Kammer

1 cm = 1 m

Borgmester Jensens Alle

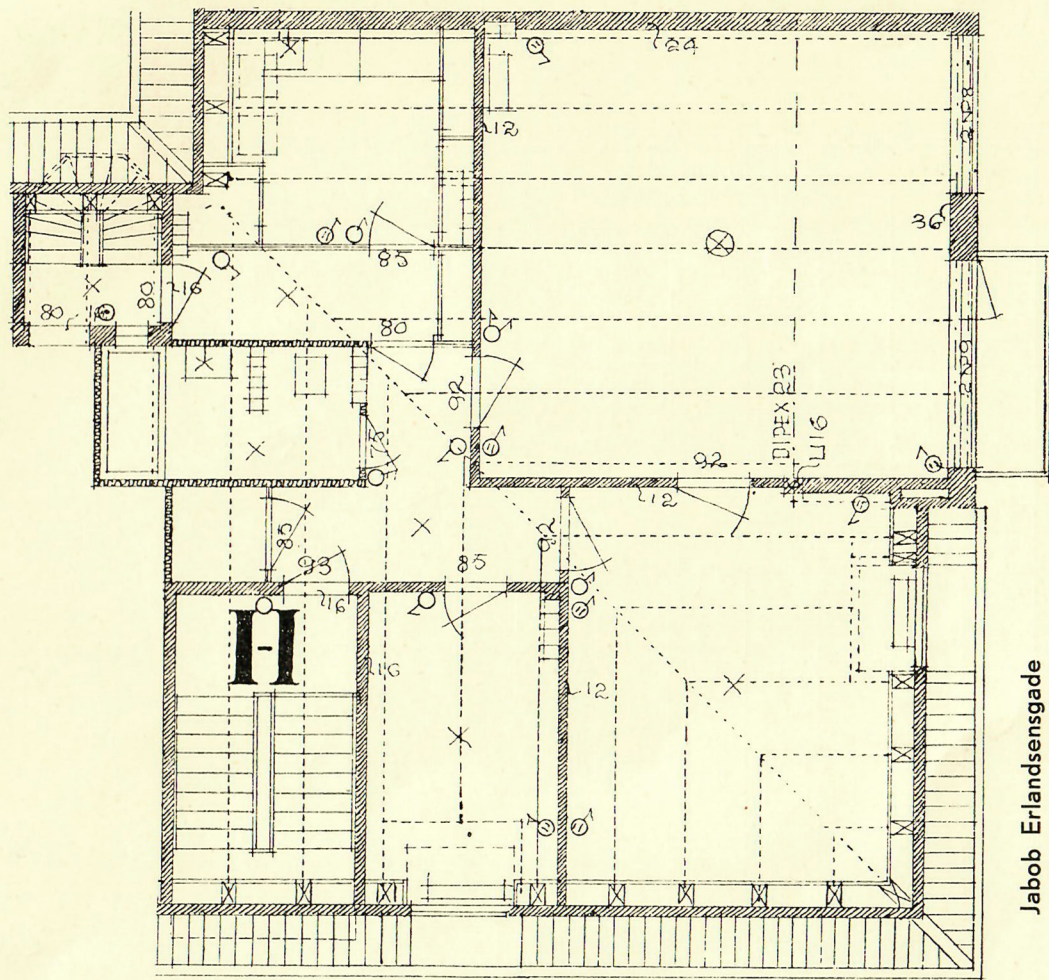

Borgmester Jensens Alle 2

Tagetagen
 2 Værelser med Kammer
 Altan
 Ateliervindue i Kammer
 og Hjørneværelse

1 cm = 1 m

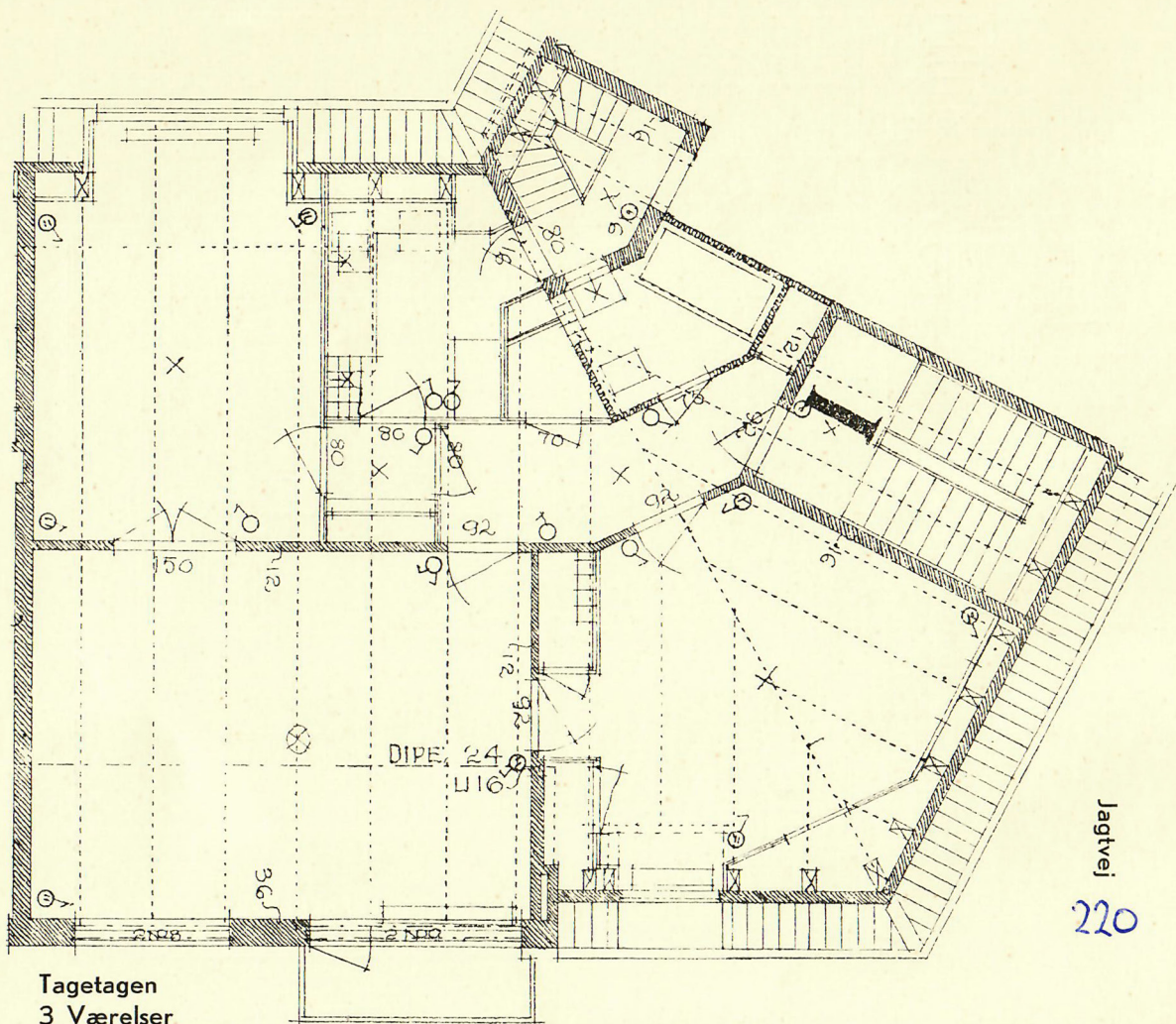

Tagetagen
 3 Værelser
 Altan
 Ateliervindue
 i Hjørneværelse

1 cm = 1 m

Jacob Erlandsensgade

Jagtvej
220

Jagtvej

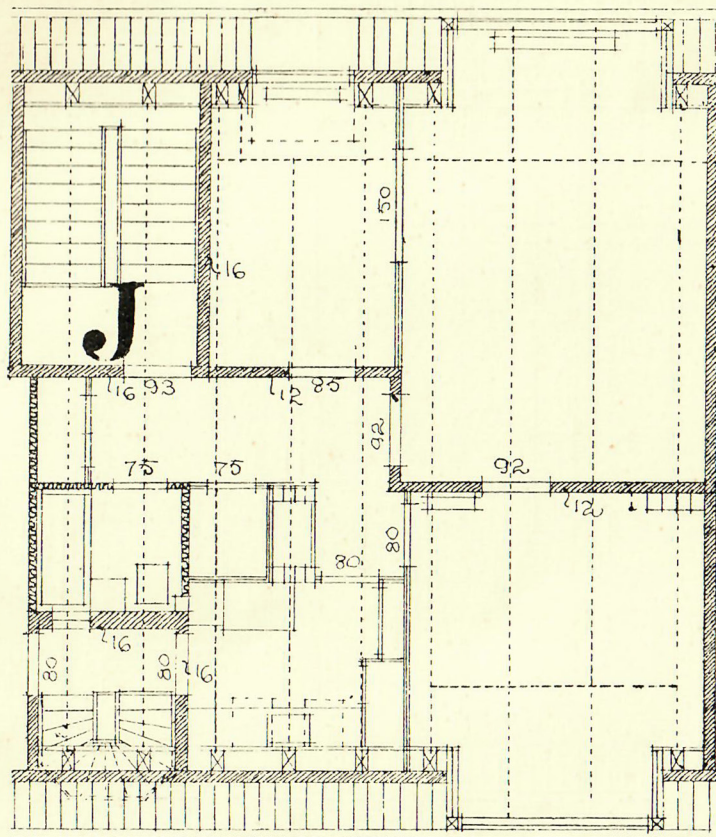

Tagetagen
2 Værelser
med Kammer

1 cm = 1 m

Jagtvej

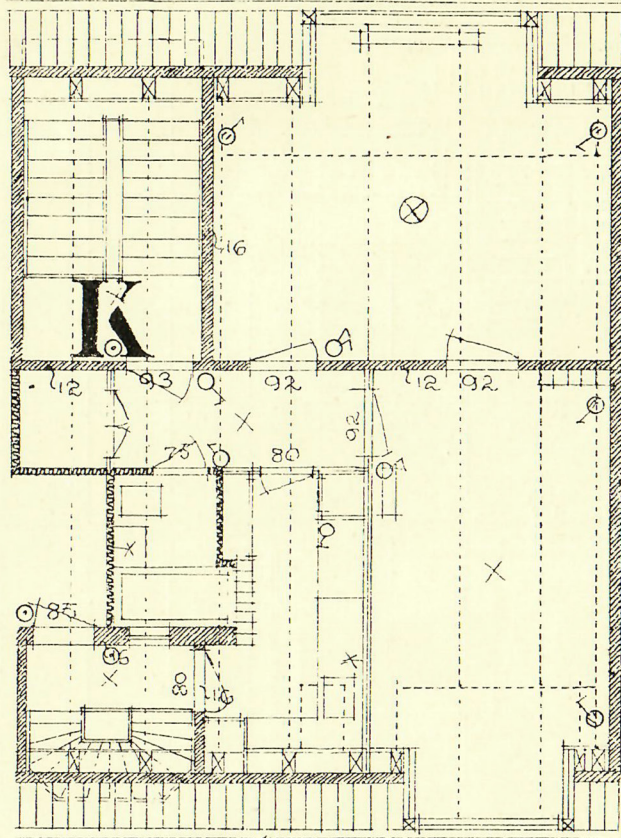

Tagetagen
2 Værelser

1 cm = 1 m

Jagtvej

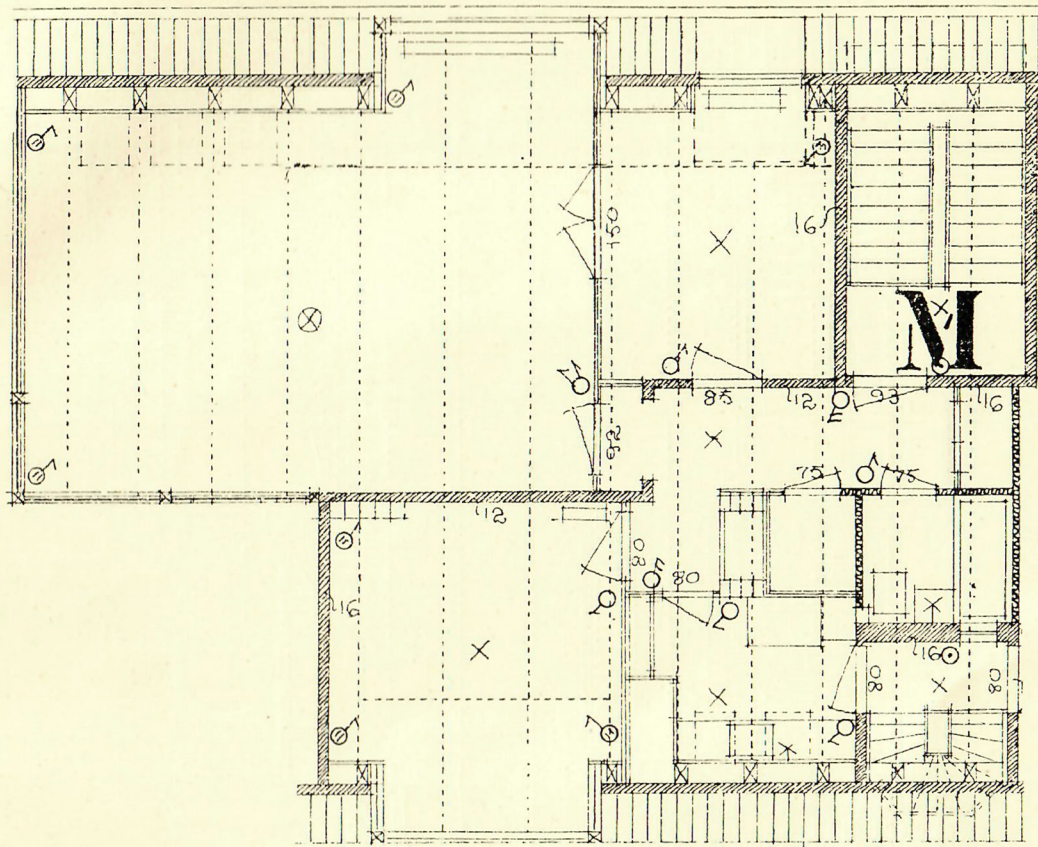

Tagetagen
3 Værelser
Store Opholdsværelse
har foruden stor
Kvist Ateliervindue
Mindre Opholdsværelse
Ateliervindue

1 cm = 1 m

Kanslergade

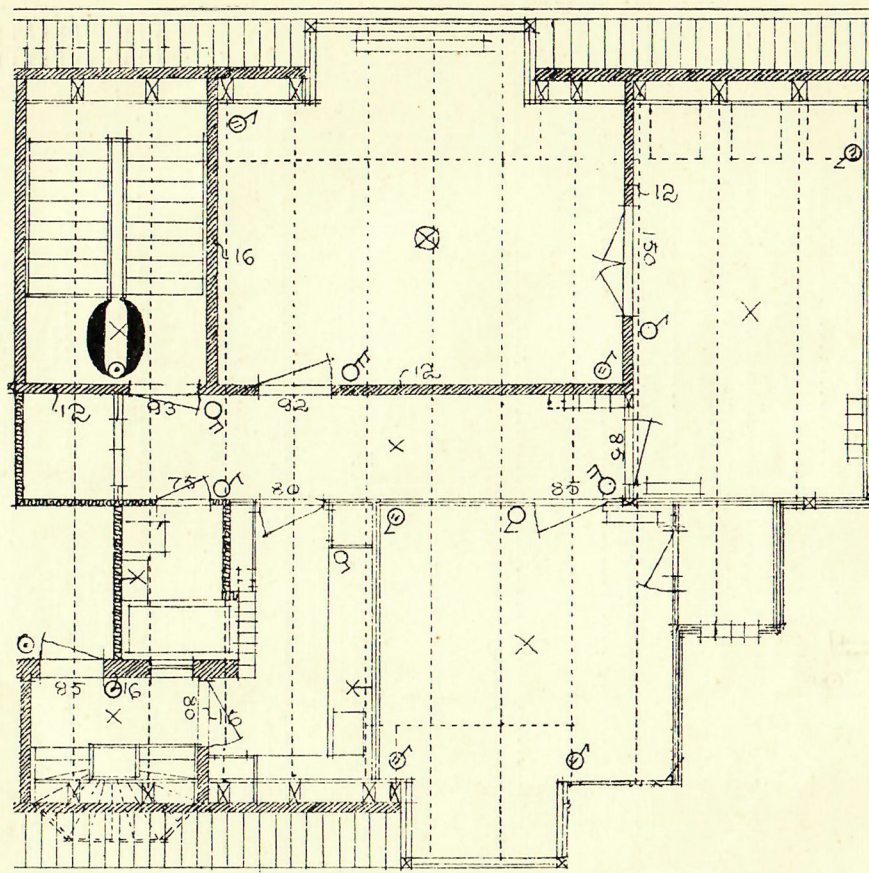

Tagetagen
3 Værelser
Ateliervindue i mindre
Opholdsværelse

1 cm = 1 m

Kanslergade

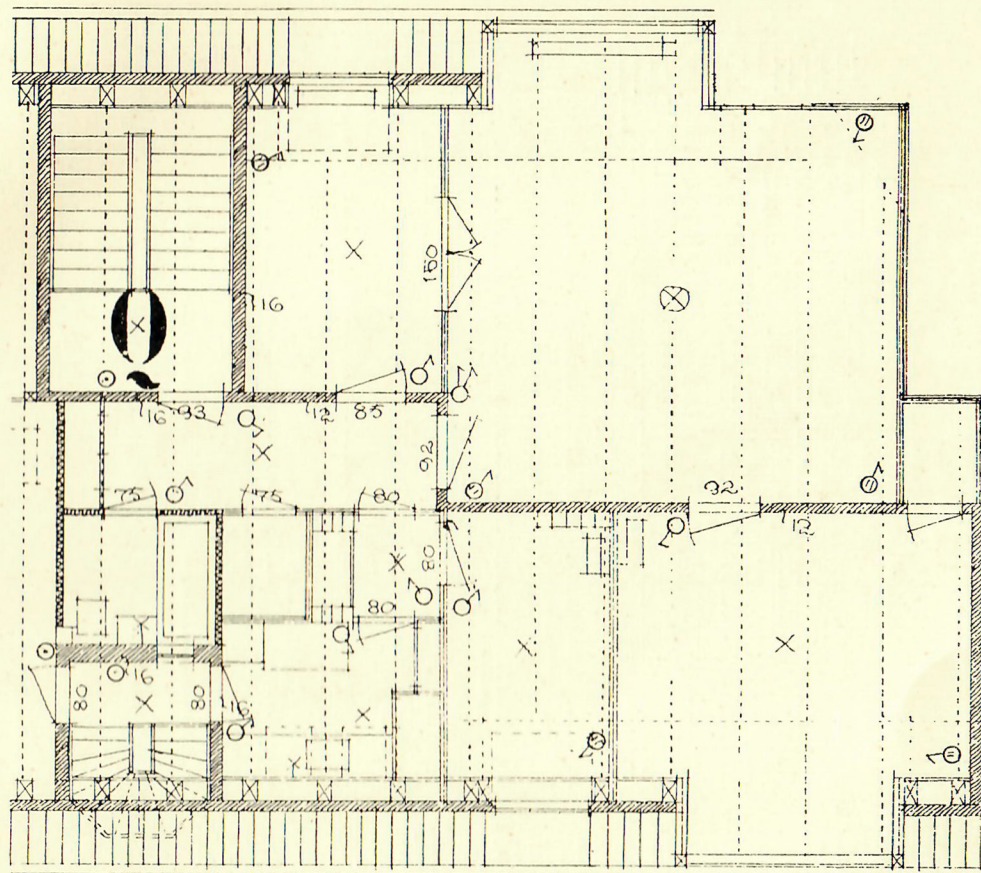

Tagetagen
2 Værelser med 2 Kamre
Ateliervindue i
mindre Opholdsværelse
og i Kammer

1 cm = 1 m

Kanslergade

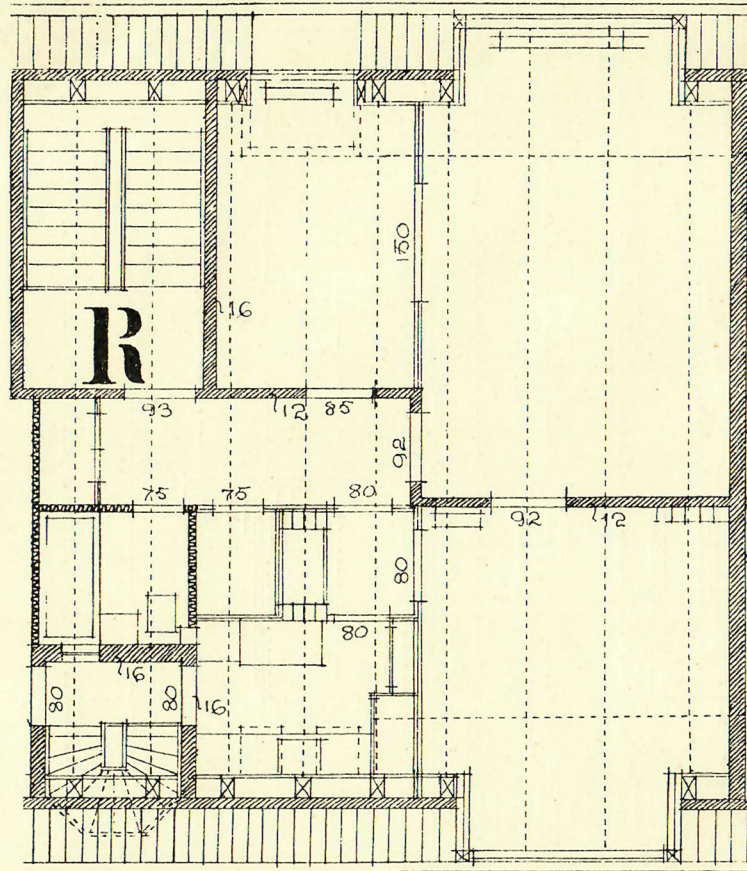

Tagetagen
2 Værelser med Kammer
Ateliervindue i Kammer

1 cm = 1 m

Fru Hansen har Ordet-!

Hr. Hansen ærgrer sig over de spildte Lærepenge.

»Ja, denne Gang«, siger Fru Hansen, »skal Gulvtæppet købes i Orientalsk Tæppelager, Raadhuspladsen 75 – og ikke som sidst i den saakaldte billige Forretning – her ser du Resultatet, det er ikke 2 Aar gammelt, og vi maa skamme os over at have det liggende een eneste Dag længere«.

»Du ved, at i saa godt som alle Hjem, hvor vi kommer, har de købt baade Gulvtæpper og Gardiner i Orientalsk Tæppelager, Raadhuspladsen 75, og alle er de saa ovenud tilfredse – derfor har jeg ogsaa været inde i Orientalsk Tæppelager for at blive orienteret, og jeg maa give vore Venner Ret, det er en Specialforretning – der er Udvalg, og Priserne saa eventyrlig billige, langt de billigste her paa Pladsen. I Orientalsk Tæppelager, Raadhuspladsen 75 – den gamle kendte Specialforretning med det gode Renommé – der skal det nye Gulvtæppe købes«.

**ORIENTALSK
TÆPPELAGER**

RAADHUSPLADSEN 75

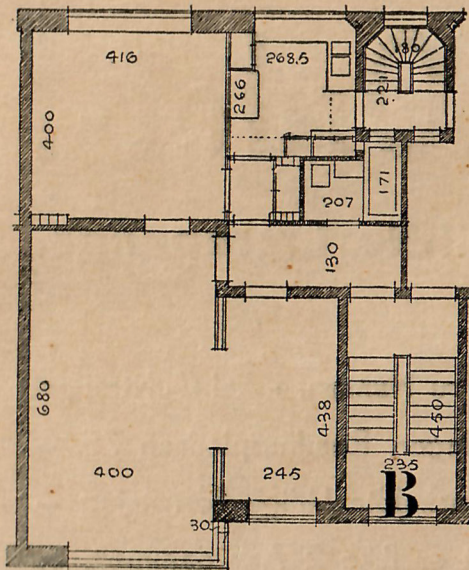

Hvorledes vi kunde tænke os at møblere Deres Lejlighed —

Naar De nu skal til at sætte Bo og har været ude at kigge paa Lejligheden, maalt og regnet ud — ja, saa kan det godt ske, at alle de gode Ideer, De nu havde gaaet og samlet paa til Møbleringen, slet ikke lader sig realisere i denne Lejlighed, og hvad saa? Saa er gode Raad dyre. — Nej, det er de slet ikke! Kig blot paa vore nedenstaaende Forslag, og De vil opdage, at man for en rimelig Sum kan faa et smukt og solidt Hjem.

Entréen:

1 Loftsbelysning	10.50
1 Lampet	6.50
1 Løber	22.00
1 Kommode med Spejl, 1 Taburet	39.00
	<hr/> Kr. 78.00

Spisestuen:

Spisestue af Egetræ bestaaende af	
1 Skænk, Anretterbord, 6 Stole, 1 Bord	
1 Skab	500.00
1 Tæppe, 250×350, dansk	106.00
1 Loftsbelysning	42.50
1 Stage	4.00
1 Lampet	9.00
1 Lampet (Lygte) til Karnappen	8.50
1 Fag (tætte) Gardiner	42.00
	<hr/> Kr. 712.00

Soveværelset:

1 Glasskaalbelysning	18.50
2 Lampetter	15.00
1 Fag Voile Gardiner	30.00
1 Rullegardin	9.75
2 Forliggere, 60×120	33.00
1 Kommode med aflangt Spejl, 2 Taburetter, 1 Skab	315.00
2 moderne Staalenge med Ima Spiralbund, leveres i alle Farver, 2 Sæt Bolstermadrasser, 2 Stk. Slidlærred	100.00
	<hr/> Kr. 521.25

Badeværelset:

1 Belysning	5.50
Gardiner, 1 lille Kappe (Oilskin)	8.00
Montering (Spejl, Hylde, Toiletskab, Bademaatte etc.)	27.70
	<hr/> Kr. 41.20

Køkkenet:

1 Belysning	4.50
1 Fag Gardiner	4.85
	<hr/> Kr. 9.35

Opholdsstuen:

Bord - Sofa - 1 Lænestol - 4 Stole	700.00
1 Bord	40.00
1 Reol	30.00
1 Tæppe	150.00
1 Læselampe med Skærm	8.25
1 Loftsbelysning	45.00
1 Skrivebordslampe	15.00
1 Fag Gardiner	45.00
Fortræk	12.00
	<hr/> Kr. 1045.25

Dette Tilbud er jo slet ikke vort billigste Tilbud — vi har mange andre Forslag og Ideer at give Dem, men det er Udkast, der giver Dem et smukt Hjem i en Kvalitet, De altid bliver tilfreds med, og som svarer til Lejlighedens Niveau.

Skulde De være i Tvivl om et eller andet ved Møbleringen, Gardinophængningen eller lignende, saa staar vore Boligeksperter altid til Deres Disposition, ligesom De altid er velkommen til at besøge vore mange smaa møblerede Stuer, som altid kan give en Ide.

CROME & GOLDSCHMIDT