

TEGNINGSLISTE

TEGN.NR.:	DATO:	EMNE:	REV.:	REV. DATO:	TEGN.:	GODK. AF:
(26)0.01	09.02.2021	Altanliste			KKS	CF
(26)3.01	09.02.2021	Note & Matrikelkort			KKS	CF
(26)3.02	09.02.2021	Situationsplan eksist.			KKS	CF
(26)3.03	09.02.2021	Plan - Stueetage eksist.			KKS	CF
(26)3.04	09.02.2021	Plan - 1. sal eksist.			KKS	CF
(26)3.05	09.02.2021	Plan - 2. sal eksist.			KKS	CF
(26)3.06	09.02.2021	Plan - 3. sal eksist.			KKS	CF
(26)3.07	09.02.2021	Plan - 4. sal eksist.			KKS	CF
(26)3.08	09.02.2021	Facadeopstalt Jacob Erlandsens Gård eksist.			KKS	CF
(26)3.09	09.02.2021	Facadeopstalt Urbansgade (Gård) eksist.			KKS	CF
(26)3.10	09.02.2021	Facadeopstalt Østerbrogade (Gård) eksist.			KKS	CF
(26)3.11	09.02.2021	Facadeopstalt Borgmeter Jensens Allé (Gård) eksist.			KKS	CF
(26)3.12	09.02.2021	Snit A-A eksist.			KKS	CF
(26)3.13	09.02.2021	Situationsplan			KKS	CF
(26)3.14	09.02.2021	Plan - Stueetage			KKS	CF
(26)3.15	09.02.2021	Plan - 1. sal			KKS	CF
(26)3.16	09.02.2021	Plan - 2. sal			KKS	CF
(26)3.17	09.02.2021	Plan - 3. sal			KKS	CF
(26)3.18	09.02.2021	Plan - 4. sal			KKS	CF
(26)3.19	09.02.2021	Facadeopstalt Jacob Erlandsens Gård			KKS	CF
(26)3.20	09.02.2021	Facadeopstalt Urbansgade (Gård)			KKS	CF
(26)3.21	09.02.2021	Facadeopstalt Østerbrogade (Gård)			KKS	CF
(26)3.22	09.02.2021	Facadeopstalt Borgmeter Jensens Allé (Gård)			KKS	CF
(26)3.23	09.02.2021	Snit A-A			KKS	CF

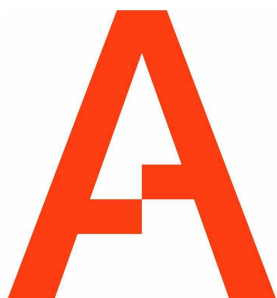

Altanprojekt

Østerbrogade 95, 2100 København Ø

Matr.nr.

5356 Udenbys Klædebo kvarter, København.

Fremtidige forhold Tegningsliste

Altan^{dk} A/S | Næstvedvej 60 | 4180 Sorø | 7026 8303 | info@altan.dk

Sagsnr.:

10476

| 10 mm

Mål:

Dato:

09.02.2021

Udarbejdet af: Godkendt af:

KKS

CF

(26)0.00

Altanbund

Position	Adresse	Etage	Type/Produkt nr.	Materiale	Areal
(1.0)	Jacob Erlandsensgade 10 TH	0. Stue	SB1000 - 190 mm	Altanbund - Stål	0.7 m ²
(1.3)	Jacob Erlandsensgade 10 TH	3. sal	SB1000 - 190 mm	Altanbund - Stål	4.5 m ²
(2.1)	Urbansgade 4 TH	1. sal	SB1000 - 190 mm	Altanbund - Stål	5.7 m ²
(2.2)	Urbansgade 4 TH	2. sal	SB1000 - 190 mm	Altanbund - Stål	5.7 m ²
(2.3)	Urbansgade 4 TH	3. sal	SB1000 - 190 mm	Altanbund - Stål	5.7 m ²
(3.1)	Urbansgade 2 TV	1. sal	SB1000 - 190 mm	Altanbund - Stål	5.8 m ²
(4.3)	Urbansgade 2 TH	3. sal	SB1000 - 190 mm	Altanbund - Stål	5.2 m ²
(5.1)	Urbansgade 2 TH	1. sal	SB1000 - 190 mm	Altanbund - Stål	5.9 m ²
(6.4)	Østerbrogade 95 TH	4. sal	SB1000 - 190 mm	Altanbund - Stål	5.0 m ²
(7.0)	Østerbrogade 95 TV	0. Stue	SB1000 - 190 mm	Altanbund - Stål	5.4 m ²
(7.1)	Østerbrogade 95 TH	1. sal	SB1000 - 190 mm	Altanbund - Stål	5.4 m ²
(7.2)	Østerbrogade 95 TH	2. sal	SB1000 - 190 mm	Altanbund - Stål	5.4 m ²
(7.3)	Østerbrogade 95 TH	3. sal	SB1000 - 190 mm	Altanbund - Stål	5.4 m ²
(8.1)	Østerbrogade 95 TV	1. sal	SB1000 - 190 mm	Altanbund - Stål	5.4 m ²
(8.2)	Østerbrogade 95 TV	2. sal	SB1000 - 190 mm	Altanbund - Stål	5.4 m ²
(8.3)	Østerbrogade 95 TV	3. sal	SB1000 - 190 mm	Altanbund - Stål	5.4 m ²
(8.4)	Østerbrogade 95 TV	4. sal	SB1000 - 190 mm	Altanbund - Stål	5.4 m ²
(9.2)	Borgmester Jensens Allé 1 TV	2. sal	SB1000 - 190 mm	Altanbund - Stål	5.2 m ²
(9.3)	Borgmester Jensens Allé 1 TV	3. sal	SB1000 - 190 mm	Altanbund - Stål	5.2 m ²
(9.4)	Borgmester Jensens Allé 1 TV	4. sal	SB1000 - 190 mm	Altanbund - Stål	5.2 m ²
(10.3)	Borgmester Jensens Allé 1TH	3. sal	SB1000 - 190 mm	Altanbund - Stål	5.2 m ²
(11.1)	Borgmester Jensens Allé 1 TH	1. sal	SB1000 - 190 mm	Altanbund - Stål	5.0 m ²
(11.2)	Borgmester Jensens Allé 1 TH	2. sal	SB1000 - 190 mm	Altanbund - Stål	5.0 m ²
(11.4)	Borgmester Jensens Allé 1 TH	4. sal	SB1000 - 190 mm	Altanbund - Stål	5.0 m ²
(12.3)	Borgmester Jensens Allé 3 TV	3. sal	SB1000 - 190 mm	Altanbund - Stål	5.2 m ²
(13.3)	Borgmester Jensens Allé 5 TV	3. sal	SB1000 - 190 mm	Altanbund - Stål	4.6 m ²
(14.1)	Jacob Erlandsensgade 10 TV	1. sal	SB1000 - 190 mm	Altanbund - Stål	4.5 m ²

Altaner i alt: 27

Rækværk

Position	Adresse	Etage	Type/Produkt nr.	Højde	Længde
(1.0)	Jacob Erlandsensgade 10 TH	0. Stue	SA100	1050 mm	2970 mm
(1.3)	Jacob Erlandsensgade 10 TH	3. sal	SA100	1050 mm	6050 mm
(2.1)	Urbansgade 4 TH	1. sal	SA100	1050 mm	6950 mm
(2.2)	Urbansgade 4 TH	2. sal	SA100	1050 mm	6950 mm
(2.3)	Urbansgade 4 TH	3. sal	SA100	1050 mm	6950 mm
(3.1)	Urbansgade 2 TV	1. sal	SA100	1050 mm	7040 mm
(4.3)	Urbansgade 2 TH	3. sal	SA100	1050 mm	6590 mm
(5.1)	Urbansgade 2 TH	1. sal	SA100	1050 mm	7130 mm
(6.4)	Østerbrogade 95 TH	4. sal	SA100	1050 mm	6410 mm
(7.0)	Østerbrogade 95 TV	0. Stue	SA100	1050 mm	6177 mm
(7.1)	Østerbrogade 95 TH	1. sal	SA100	1050 mm	6177 mm
(7.2)	Østerbrogade 95 TH	2. sal	SA100	1050 mm	6177 mm
(7.3)	Østerbrogade 95 TH	3. sal	SA100	1050 mm	6177 mm
(8.1)	Østerbrogade 95 TV	1. sal	SA100	1050 mm	5920 mm
(8.2)	Østerbrogade 95 TV	2. sal	SA100	1050 mm	5920 mm
(8.3)	Østerbrogade 95 TV	3. sal	SA100	1050 mm	5920 mm
(8.4)	Østerbrogade 95 TV	4. sal	SA100	1050 mm	5920 mm
(9.2)	Borgmester Jensens Allé 1 TV	2. sal	SA100	1050 mm	6590 mm
(9.3)	Borgmester Jensens Allé 1 TV	3. sal	SA100	1050 mm	6590 mm
(9.4)	Borgmester Jensens Allé 1 TV	4. sal	SA100	1050 mm	6590 mm
(10.3)	Borgmester Jensens Allé 1 TH	3. sal	SA100	1050 mm	6590 mm
(11.1)	Borgmester Jensens Allé 1 TH	1. sal	SA100	1050 mm	6410 mm
(11.2)	Borgmester Jensens Allé 1 TH	2. sal	SA100	1050 mm	6410 mm
(11.4)	Borgmester Jensens Allé 1 TH	4. sal	SA100	1050 mm	6410 mm
(12.3)	Borgmester Jensens Allé 3 TV	3. sal	SA100	1050 mm	6590 mm
(13.3)	Borgmester Jensens Allé 5 TV	3. sal	SA100	1050 mm	6140 mm
(14.1)	Jacob Erlandsensgade 10 TV	1. sal	SA100	1050 mm	6050 mm

Rækværk i alt: 27

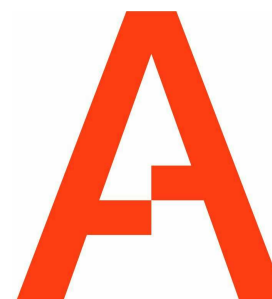

Altanprojekt

Østerbrogade 95, 2100 København Ø

Matr.nr.

5356 Udenbys Klædebo kvarter, København.

Fremtidige forhold
Altanliste

Altan^{dk} A/S | Næstvedvej 60 | 4180 Sorø | 7026 8303 | info@altan.dk

Sagsnr.:

10476

Mål:

Dato:

09.02.2021

Udarbejdet af: Godkendt af:

KKS

CF

(26)0.01



Lokalplan: Ingen
Bevaringsværdi: 3

Note:

Facade, snit og plangrundlag er optegnet med scannede eksist. tegninger som grundlag. Facadens geometri er korrigeret iht. digitale opmålinger.

Alle mål i mm.

Murværk:

Hultagning udføres varsomt.

Døre:

Antal (D210, D310,)
 D210HI/VI: 2 fags dør, højre/venstre indadgående med topstyrede vinduer.
 D210HU/VU: 2 fags dør, højre/venstre udadgående med topstyrede vinduer.
 D310HU/VU: 3 fags dør, højre/venstre udadgående med topstyrede vinduer (fast glasparti).
 D310HI/VI: 3 fags dør, højre/venstre indadgående med topstyrede vinduer (fast glasparti).

Dørtype (træ/alu - Unik Funkis)

Der leveres DVV-godkendte dørpartier fremstillet i knastfrit fyrretræ. Dørpartierne har smalle rammer, lavenergiglas og trepunkts lukning med indvendigt paskvil-greb på gående døre. Dørpartierne tilstræbes udført i udseende og med faginddeling som eksisterende vinduer.

Farve

Dørene leveres hvid indvendigt og udvendigt.

Altaner:

Levering og montering af altaner model SA.

Bund (SB1000)

Stålbund med glat frontprofil.

Gulvbelægning (AG230)

Trægulv i FSC-godkendt hårdtræ. Gulvbrædderne monteres på strøer og gummilister og lægges parallelt med facaden med den glatte side opad.

Underbeklædning (UB410b)

Hvid aluminiumsplade (brandhæmmende DIBOND 3 mm) monteret under stålbund.

Rækværk (SA100)

Tremmerækværk udført i sammensvejet aluminium, monteret på bundens overkant.

Håndliste (H100)

Håndliste i hårdtræ.

Farve

Bundens kant og rækværket bliver malet sort.

Ophængning (OH161 og OH180)

OH161: Altanerne forventes ophængt med indspændt stål, der fastgøres i murværket. På øverste etage, bliver der også indmuret et stag (OH180) for modhold.

Afslutning omkring fastgørelser

Ved indspænding af altanerne i facaden, opmures der omkring bæreljernerne med mursten. Så der ikke forekommer synlige betonstøbninger.

Afvanding/ Nedløb

Bunden har en svag hældning væk fra facaden, så afvanding sker ved altanens forkant. Eksisterende nedløb på facaden bliver siddende og føres gennem altanbund.

Signatur:

R1 Ranke nummer
 (1.1) Positions nummer
 (i) Indspændt i murværk
 (is) Indmuret stag



Altanprojekt Østerbrogade 95, 2100 København Ø Matr.nr. 5356 Udenbys Klædebo kvarter, København.	Sagsnr.:	10476	10 mm
	Mål:	Dato:	1 : 100 09.02.2021
Fremtidige forhold Note & Matrikelkort Altan ^{dk} A/S Næstvedvej 60 4180 Sorø 7026 8303 info@altan.dk	Udarbejdet af:	Godkendt af:	
	KKS	CF	(26)3.01

Matrikel 5659

Borgmester Jensens Allé

Jagtvej

Matrikel 5383

Matrikel 5384

Jacob Erlandsens Gade

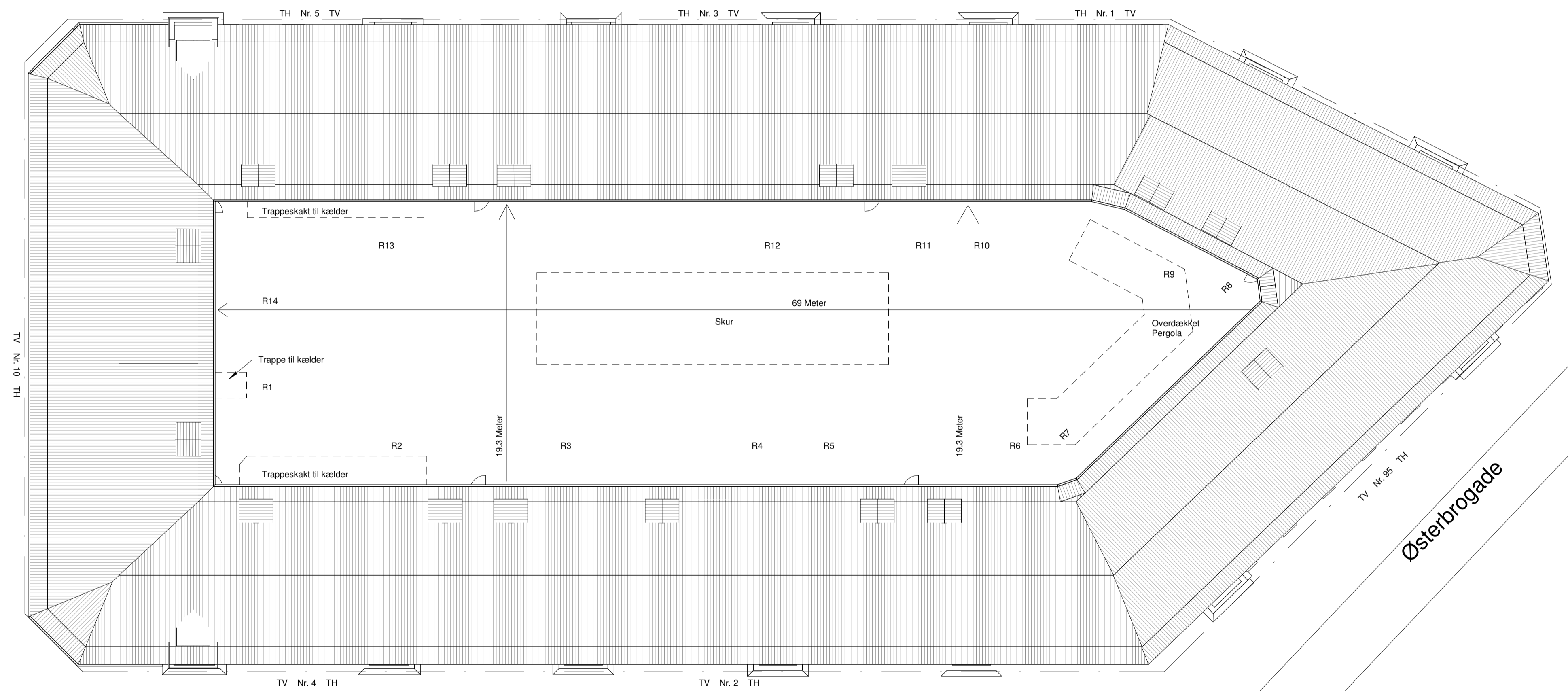

Urbansgade

Østerbrogade

Matrikel 5447

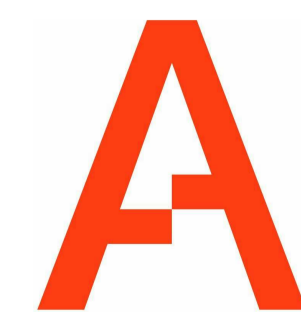

Altanprojekt Østerbrogade 95, 2100 København Ø	Sagsnr.: 10476	10 mm
Matr. nr. 5356 Udenbys Klædebo kvarter, København.	Mål: 1 : 200	Dato: 09.02.2021
Eksisterende forhold Situationsplan eksist.	Udarbejdet af: KKS CF	Godkendt af: (26)3.02
Altan® A/S Næstvedvej 60 4180 Sorø 7026 8303 info@altan.dk		

Borgmester Jensens Allé



Jacob Eilandsens Gade

Østerbrogade

Urbansgade

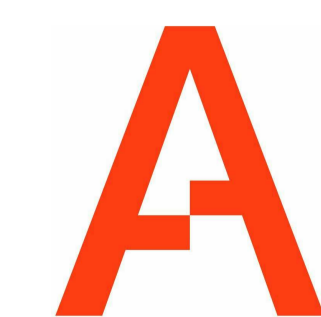

(26)3.03

Borgmester Jensens Allé



Jacob Erlandsens Gade

Østerbrogade

Urbansgade

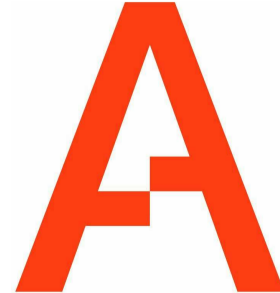
	Altanprojekt	Sagsnr.:	10476
	Østerbrogade 95, 2100 København Ø	Mål:	1 : 100 09.02.2021
	5356 Udenbys Kildebo kvarter, København.	Udarbejdet af:	KKS CF
	Eksisterende forhold	Godkendt af:	(26)3.04
	Plan - 1. sal eksist.	Altan® A/S Næstvedvej 601, 4180 Sorø 7026 8303 info@altan.dk	

Borgmester Jensens Allé



Jacob Erlandsens Gade

Østerbrogade

Urbansgade

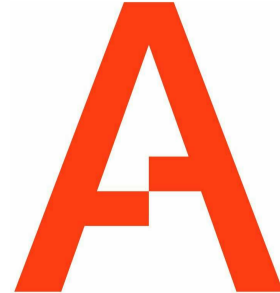

Sagsnr.: 10476	Mål: 1 : 100	Dato: 09.02.2021
Eksisterende forhold		
Plan - 2. sal eksist.		
Altanprojekt	5356 Udenbys Klædebo kvarter, København.	Godkendt af: KKS CF
Altanprojekt A/S Næstvedvej 601, 4180 Sorø 7026 8303 info@altan.dk		(26)3.05

Borgmester Jensens Allé



Jacob Eilandsens Gade

Østerbrogade

Urbansgade



Altanprojekt Østerbrogade 95, 2100 København Ø Målt nr. 5356 Udenbys Kildebo kvarter, København. Eksisterende forhold Plan - 3. sal eksist	Sagsnr.: 10476 Mål: 1 : 100 Udarbejdet af: KKS	Dato: 09.02.2021 Godkendt af: CF (26)3.06
--	--	--

Altan® A/S | Næstvedvej 601, 4180 Sorø | 7026 8303 | info@altan.dk

Borgmester Jensens Allé



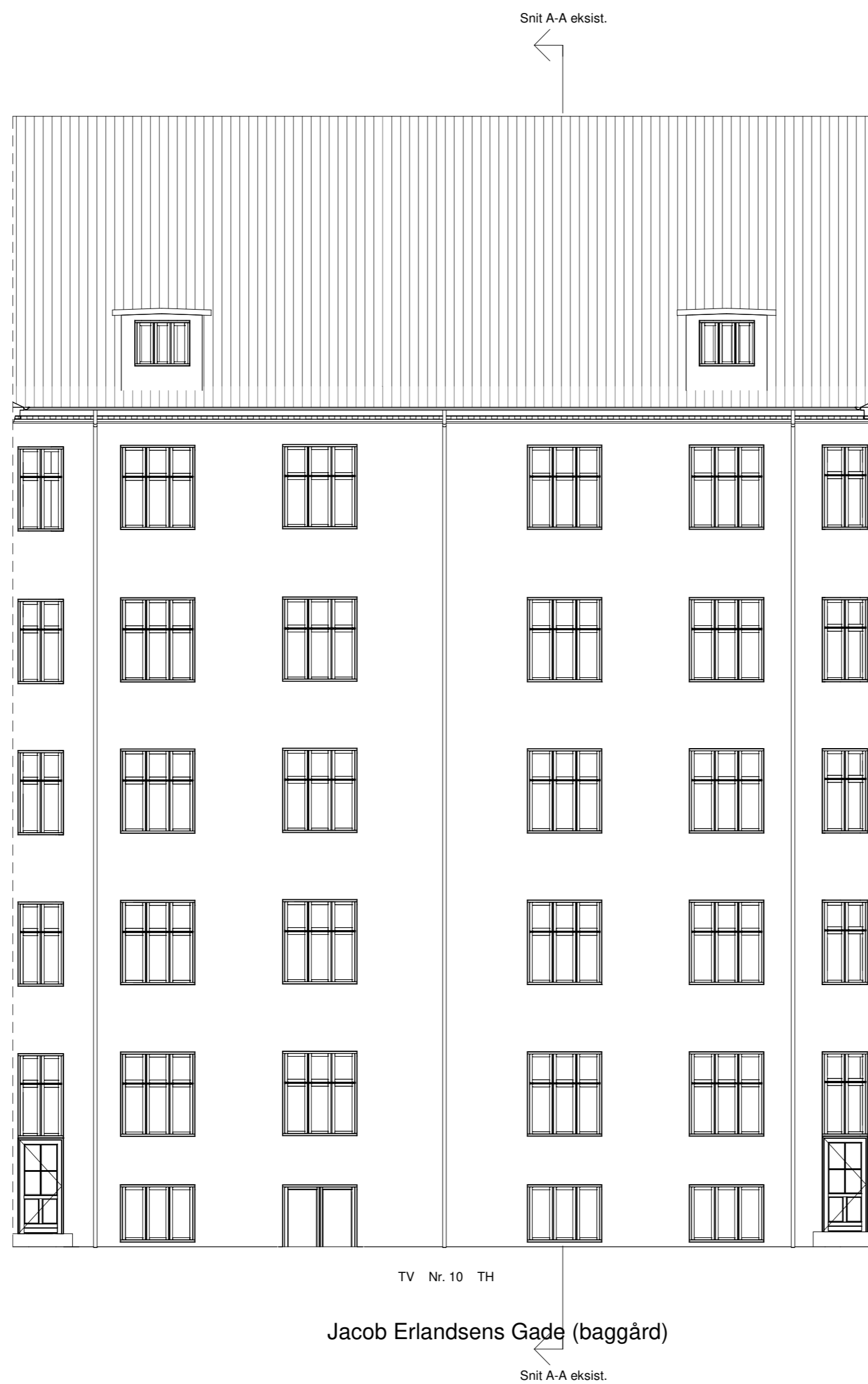

Altanprojekt		Sagsnr.:	10476	10 mm
Østerbrogade 95, 2100 København Ø		Mål:	1 : 100	Dato:
5356 Udenbys Klædebo kvarter, København.		Udarbejdet af:	KKS	Godkendt af:
Eksisterende forhold		Godkendt af:	CF	
Facadeopstalt Jacob Erlandsens Gård eksist.		(26)3.08		
Altan ^{dk} A/S Næstvedvej 60 4180 Sorø 7026 8303 info@altan.dk				

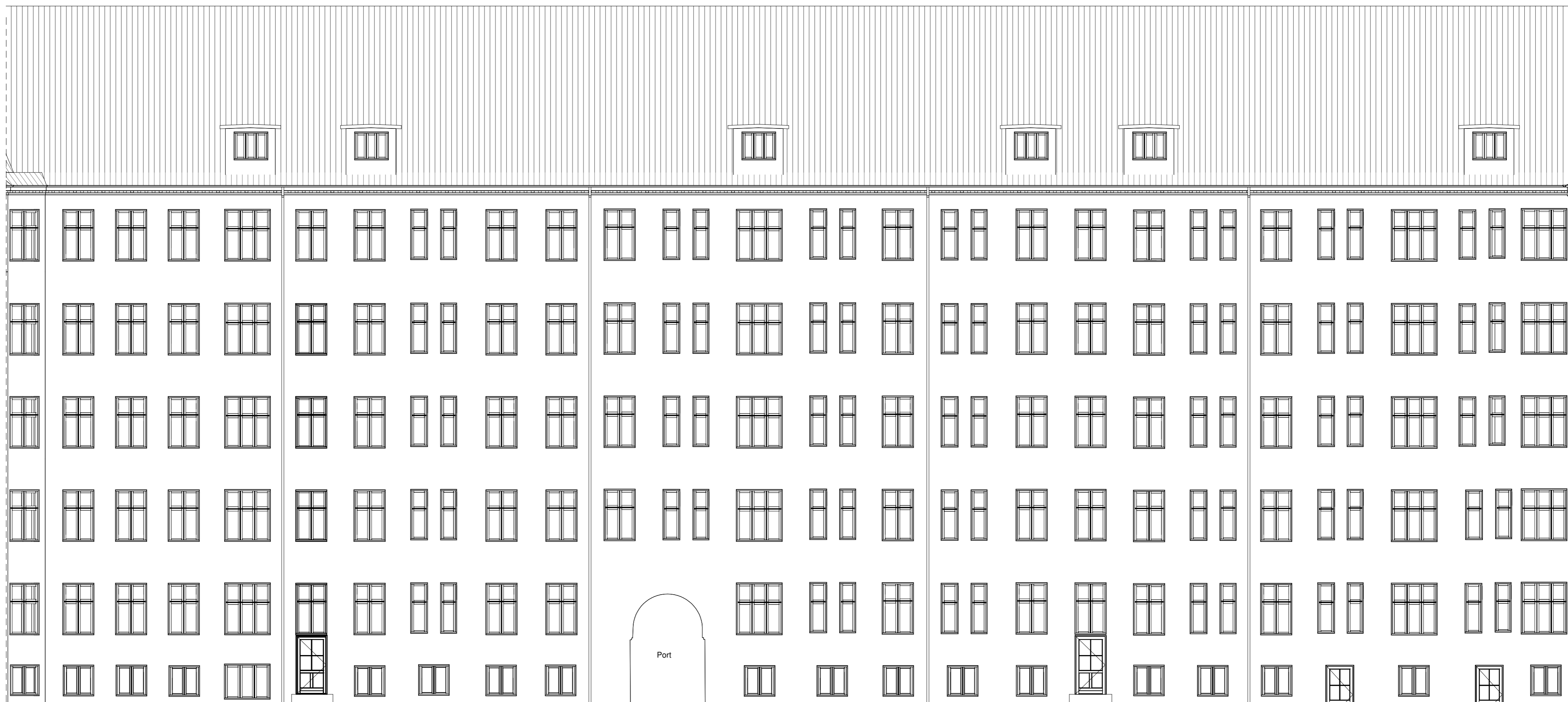

TH Nr. 2 TV

TH Nr. 4 TV

Urbansgade (baggård)



Altanprojekt
 Østerbrogade 95, 2100 København Ø
 Matr.nr.
 5356 Udenbys Klædebo kvarter, København.
 Eksisterende forhold
 Facadeopstalt Urbansgade (Gård) eksist.
 Altan^{dk} A/S | Næstvedvej 60 | 4180 Sorø | 7026 8303 | info@altan.dk

Sagsnr.: 10476 | 10 mm
 Dato: 09.02.2021
 Mål: 1 : 100
 Udarbejdet af: KKS
 Godkendt af: CF
 (26)3.09

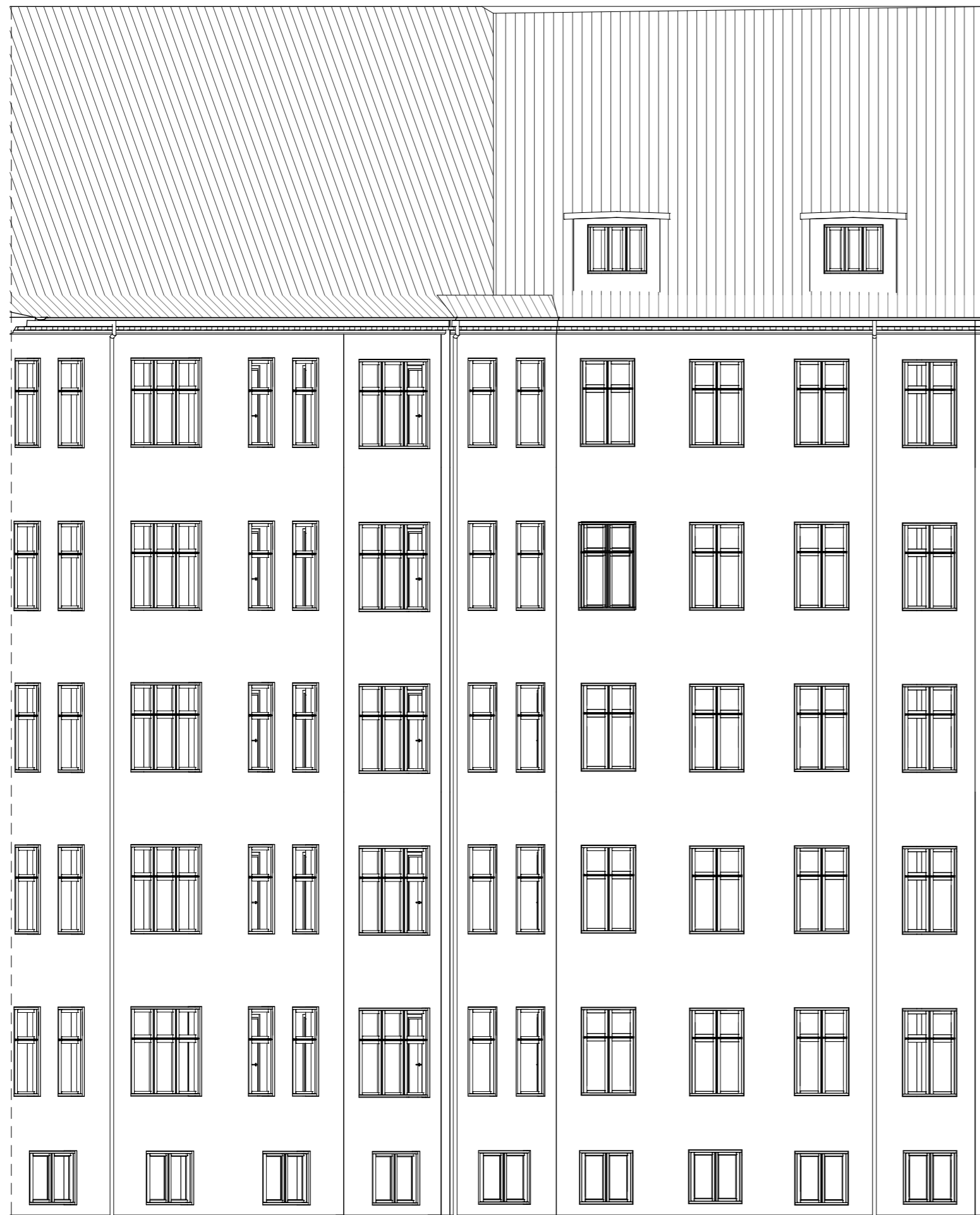

Østerbrogade (baggård)

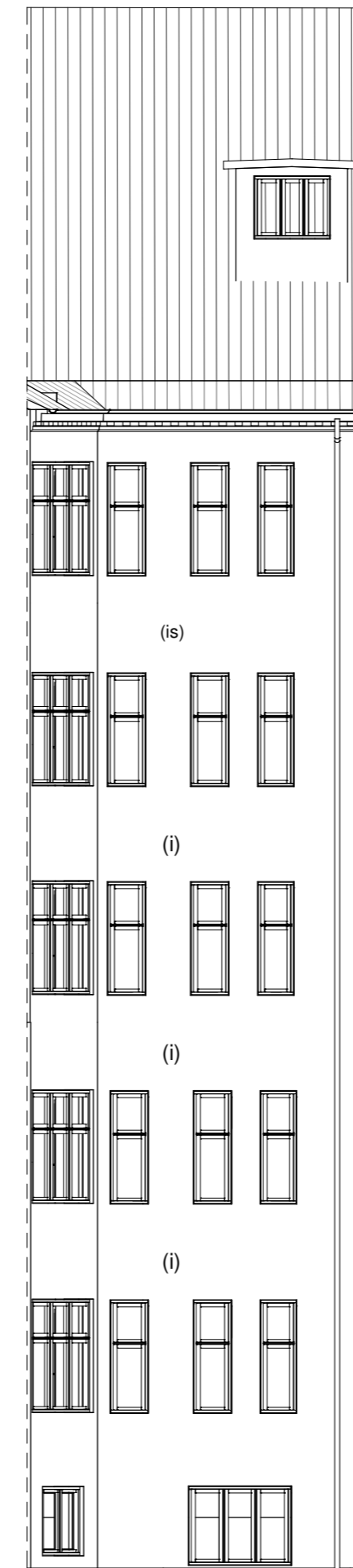

Østerbrogade (baggård)

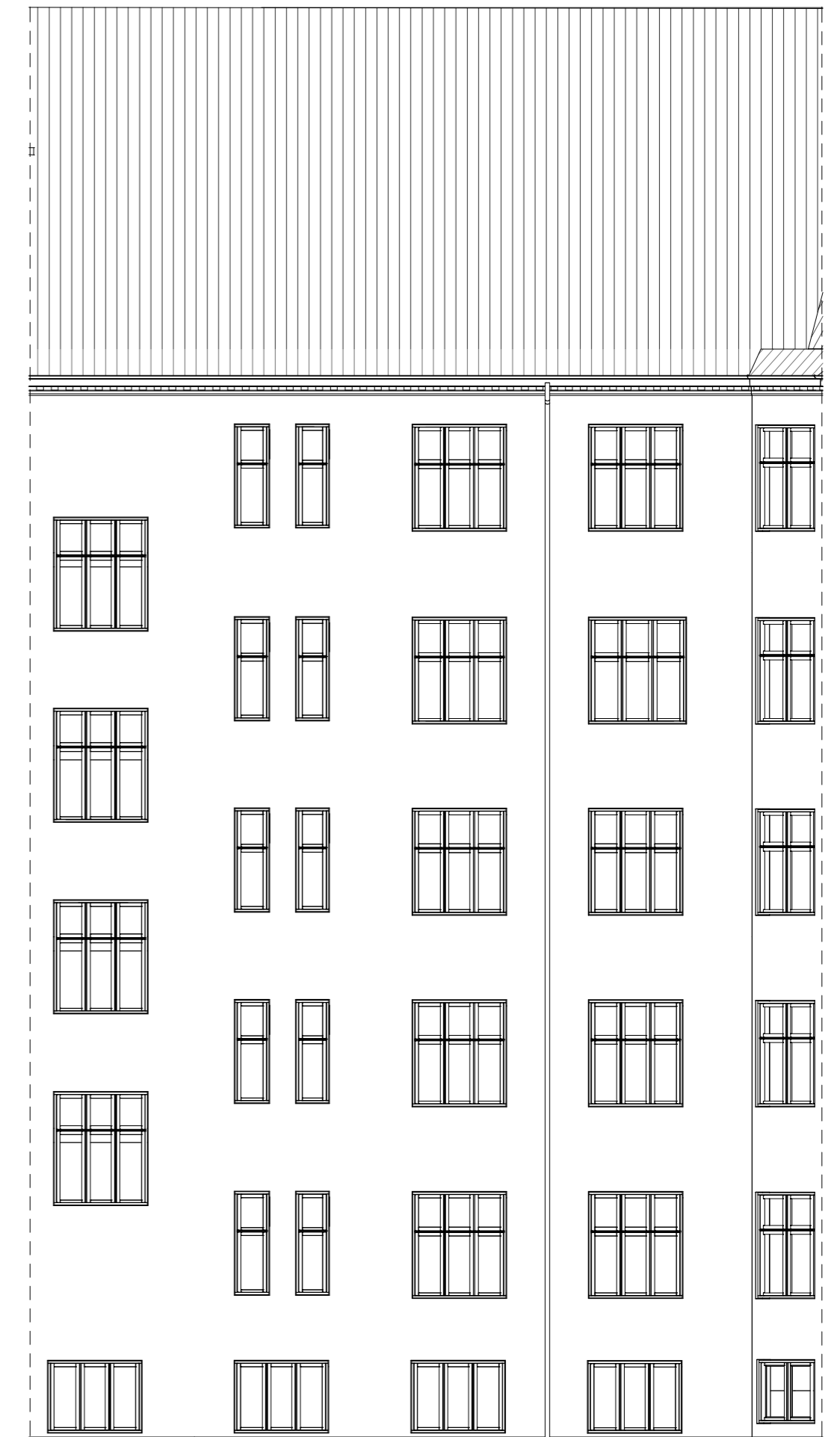

TH Nr. 95 TV

Østerbrogade (baggård)



Altanprojekt
 Østerbrogade 95, 2100 København Ø
 Matr.nr.
 5356 Udenbys Klædebo kvarter, København.
 Eksisterende forhold
 Facadeopstalt Østerbrogade (Gård) eksist.
 Altan^{dk} A/S | Næstvedvej 60 | 4180 Sorø | 7026 8303 | info@altan.dk

Sagsnr.: 10476 | 10 mm
 Dato: 09.02.2021
 Mål: 1 : 100
 Udarbejdet af: KKS
 Godkendt af: CF
 (26)3.10

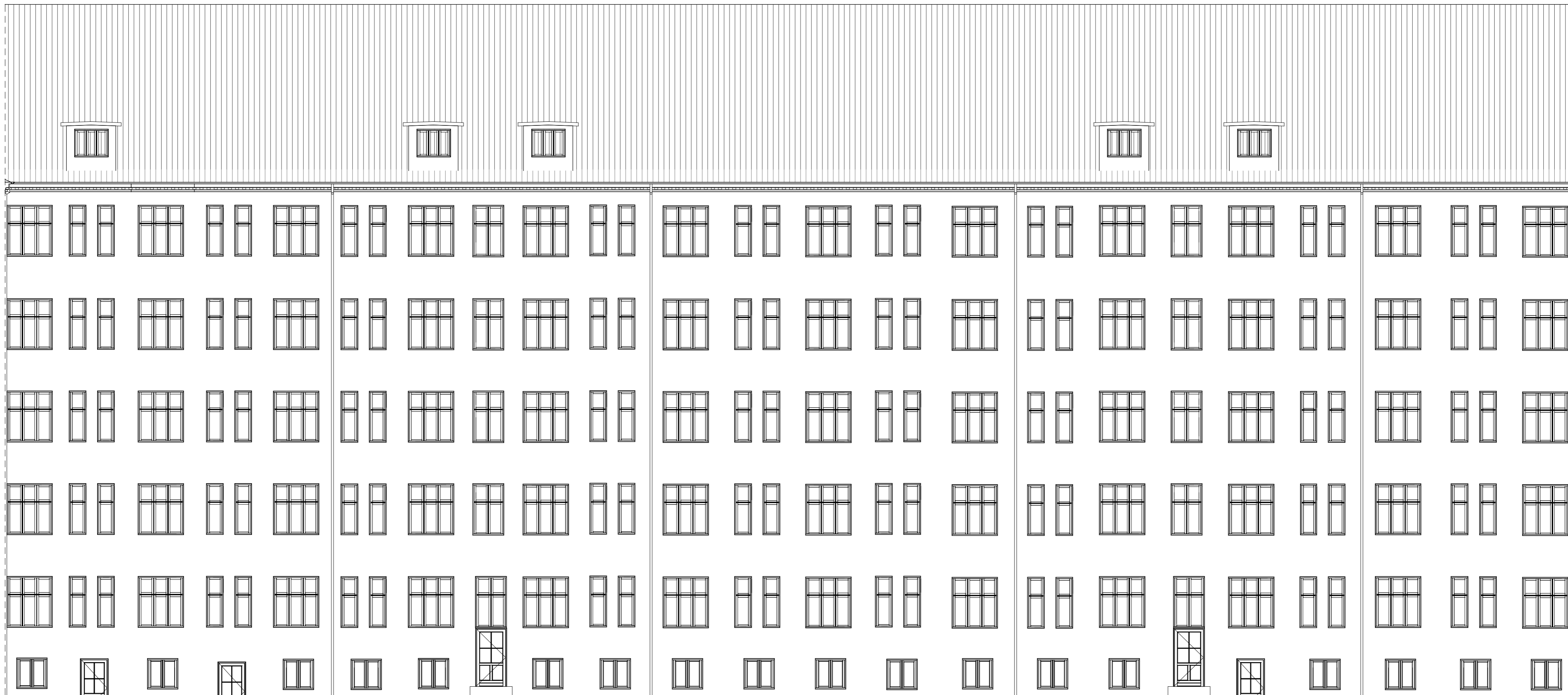

TH Nr. 5 TV

TH Nr. 3 TV

TH Nr. 1 TV

Borgmester Jensens Allé (baggård)



Altanprojekt
Østerbrogade 95, 2100 København Ø
Matr.nr.
5356 Udenbys Klædebo kvarter, København.
Eksisterende forhold
Facadeopstalt Borgmester Jensens Allé (Gård)
eksist.
Altan^{dk} A/S | Næstvedvej 60 | 4180 Sorø | 7026 8303 | info@altan.dk

Sagsnr.: 10476 | 10 mm
Mål: 1 : 100 Dato: 09.02.2021
Udarbejdet af: KKS Godkendt af: CF
(26)3.11

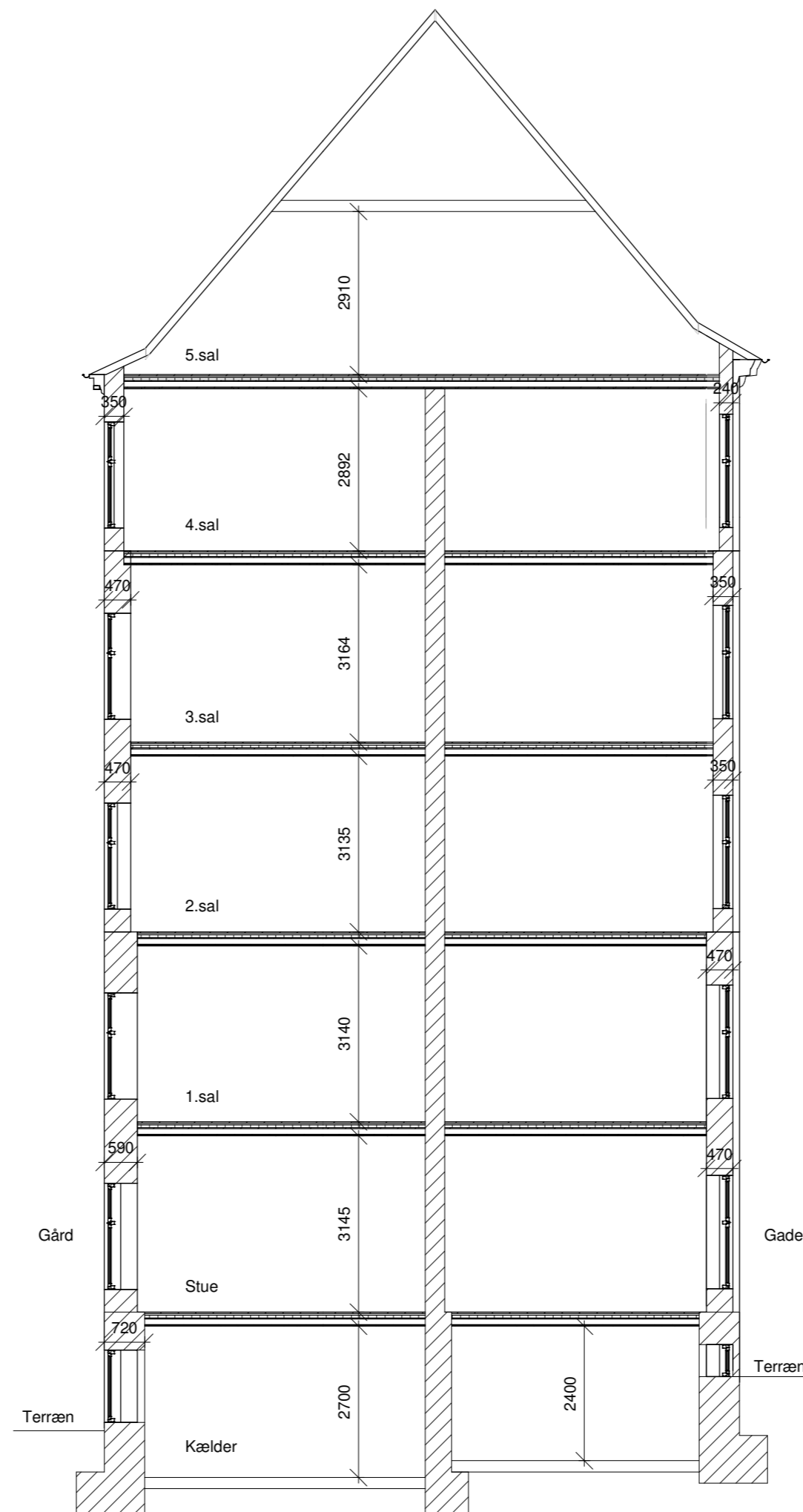

Altanprojekt
 Østerbrogade 95, 2100 København Ø
 Matr.nr.
 5356 Udenbys Klædebo kvarter, København.

Eksisterende forhold
 Snit A-A eksist.

Altan^{dk} A/S | Næstvedvej 60 | 4180 Sorø | 7026 8303 | info@altan.dk

Sagsnr.: 10476 | 10 mm

Mål: 1 : 100 Dato: 09.02.2021

Udarbejdet af: KKS Godkendt af: CF

(26)3.12

Matrikel 5659

Borgmester Jensens Allé

Jagtvej

Matrikel 5383

Matrikel 5384

Jacob Erlandsens Gade

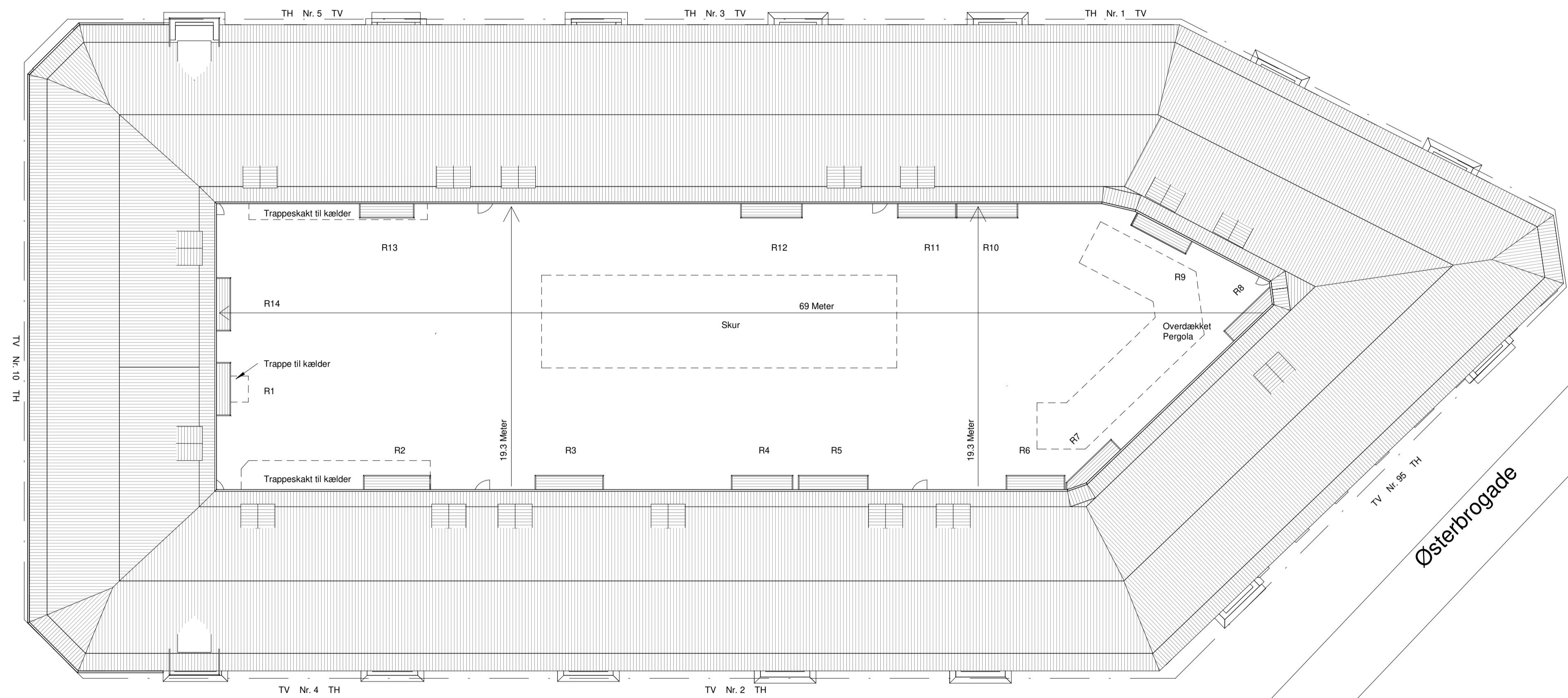

Østerbrogade

Urbansgade

Matrikel 5447

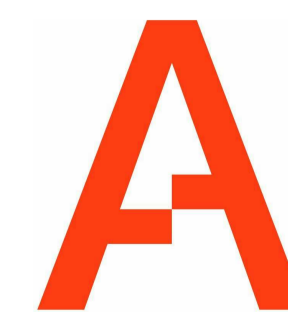

Altanprojekt Østerbrogade 95, 2100 København Ø	Sagsnr.: 10476	10 mm
Målt: 5356 Udenbys Klædebo kvarter, København.	Dato: 09.02.2021	
Fremtidige forhold Situationsplan	Udarbejdet af: KKS CF	
Altan® A/S Næstvedvej 60 4180 Sorø 7026 8303 info@altan.dk	(26)3.13	

Borgmester Jensens Allé

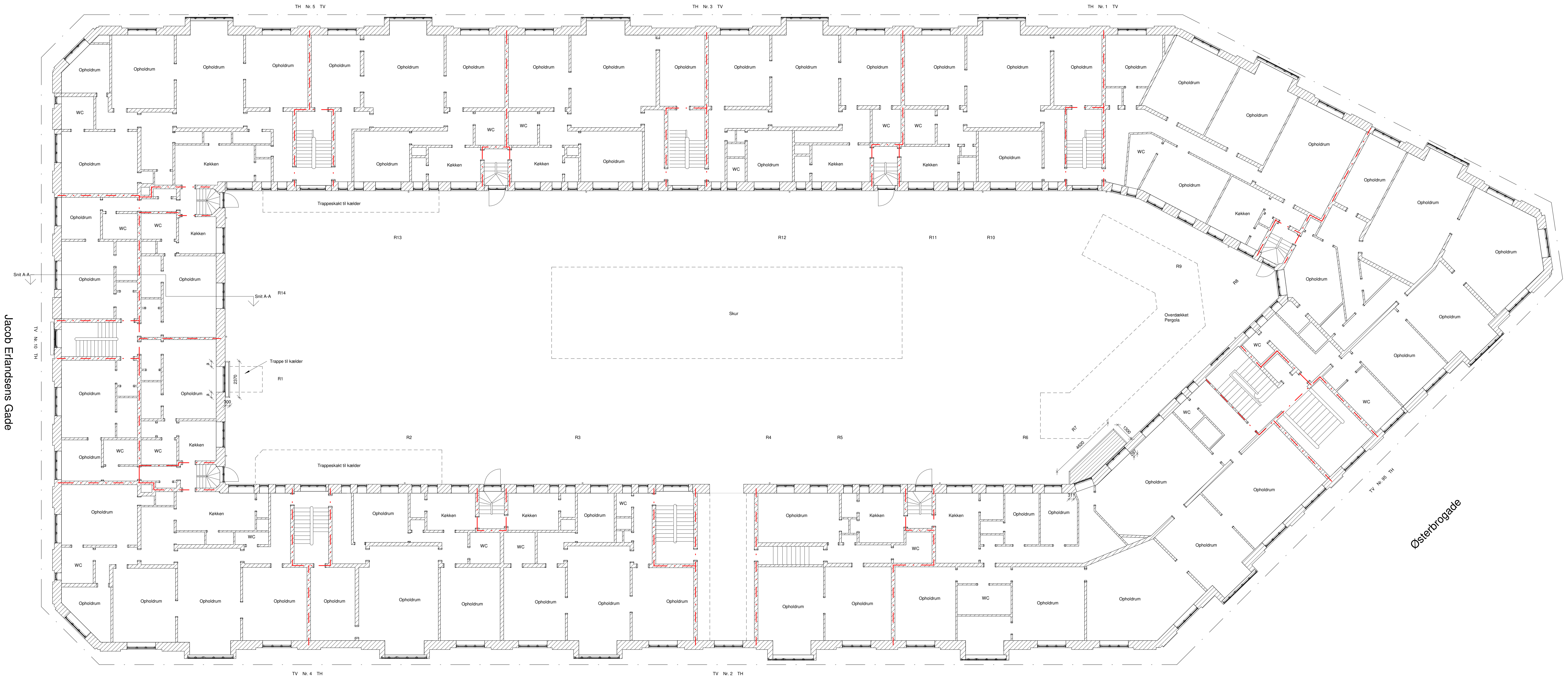

Urbansgade



Jacob Erlandsens Gade

Østerbrogade

Borgmester Jensens Allé



Urbansgade

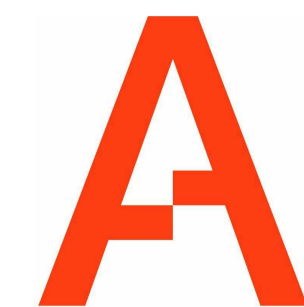

Borgmester Jensens Allé



Urbansgade

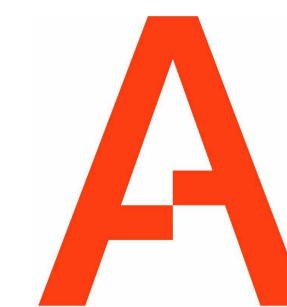

Altanprojekt Østerbrogade 95, 2100 København Ø Matr. nr. 5356 Udenbys Klædebo kvarter, København. Fremtidige forhold Plan - 2. sal Altan® A/S Næstvedvej 601, 4180 Sorø 7026 8303 info@altan.dk	Sagsnr.: 10476 Mål: 1 : 100 Udarbejdet af: KKS Godkendt af: CF (26)3.16	Dato: 09.02.2021
--	---	------------------

Jacob Erlandsens Gade

Østerbrogade

Borgmester Jensens Allé

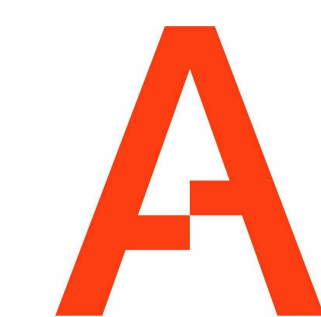

Borgmester Jensens Allé



Urbangade



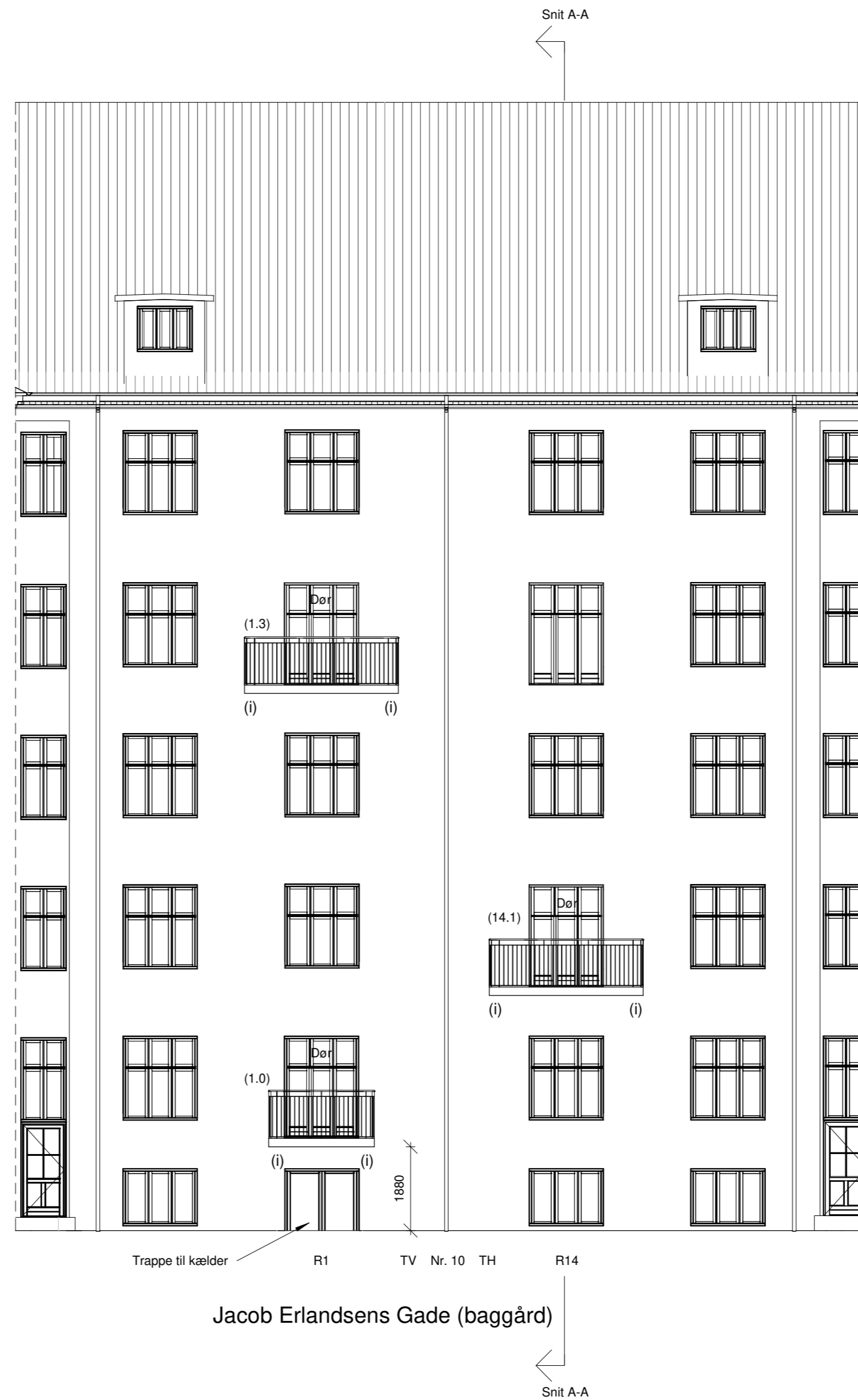

Altanprojekt		Sagsnr.:	10476	10 mm
Østerbrogade 95, 2100 København Ø		Mål:	1 : 100	Dato:
5356 Udenbys Klædebo kvarter, København.		Udarbejdet af:	KKS	Godkendt af:
Fremtidige forhold		CF		
Facadeopstalt Jacob Erlandsens Gård		(26)3.19		
Altan ^{dk} A/S Næstvedvej 60 4180 Sorø 7026 8303 info@altan.dk				

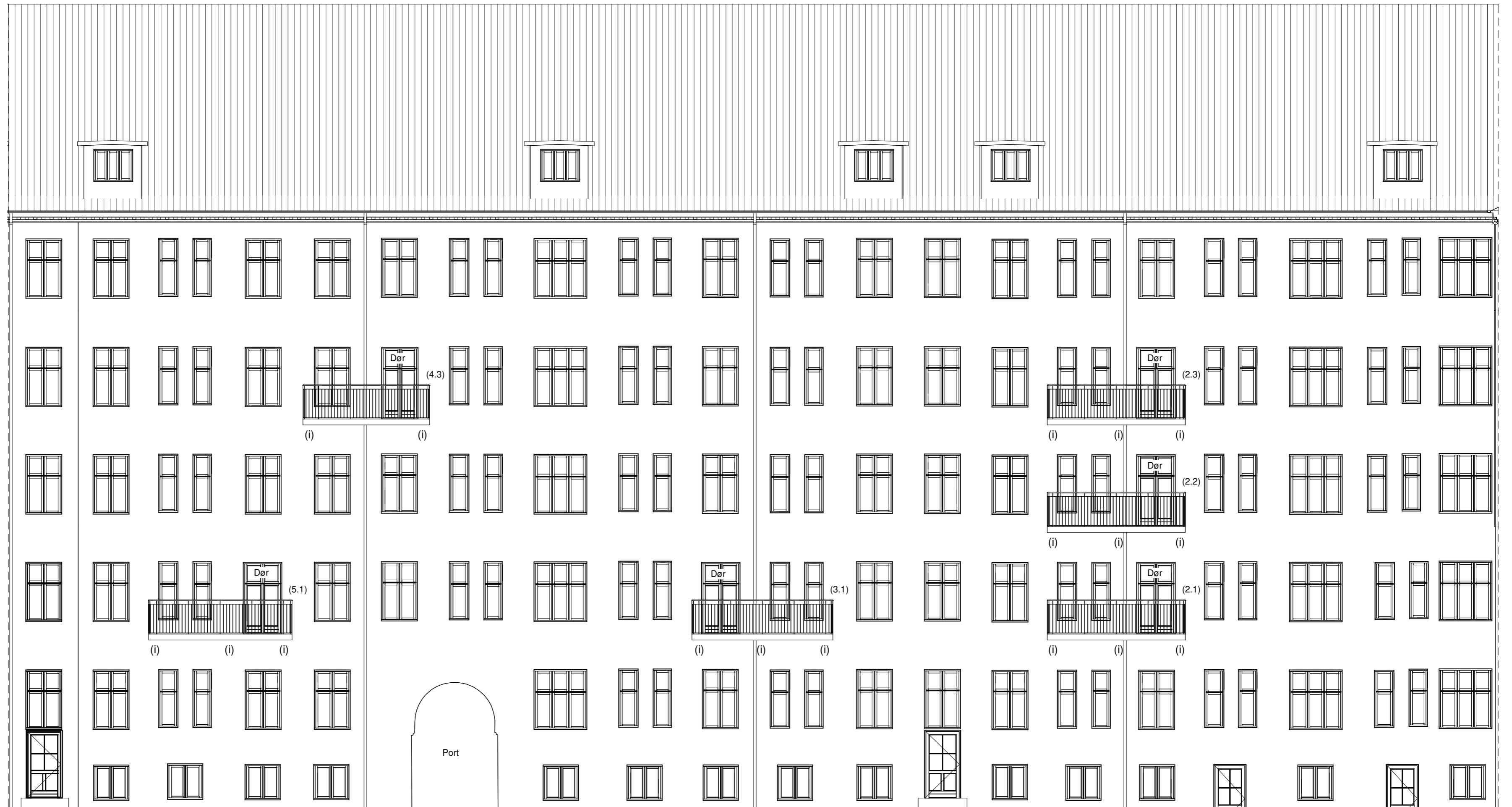

R5

R4

TH Nr. 2 TV

R3

R2

TH Nr. 4 TV

Kælder nedgang

Urbansgade (baggård)



Altanprojekt
 Østerbrogade 95, 2100 København Ø
 Matr.nr.
 5356 Udenbys Klædebo kvarter, København.

Fremtidige forhold
 Facadeopstalt Urbansgade (Gård)

Altan^{dk} A/S | Næstvedvej 60 | 4180 Sorø | 7026 8303 | info@altan.dk

Sagsnr.: 10476 | 10 mm

Mål: 1 : 100

Dato: 09.02.2021

Udarbejdet af: KKS
 Godkendt af: CF

(26)3.20

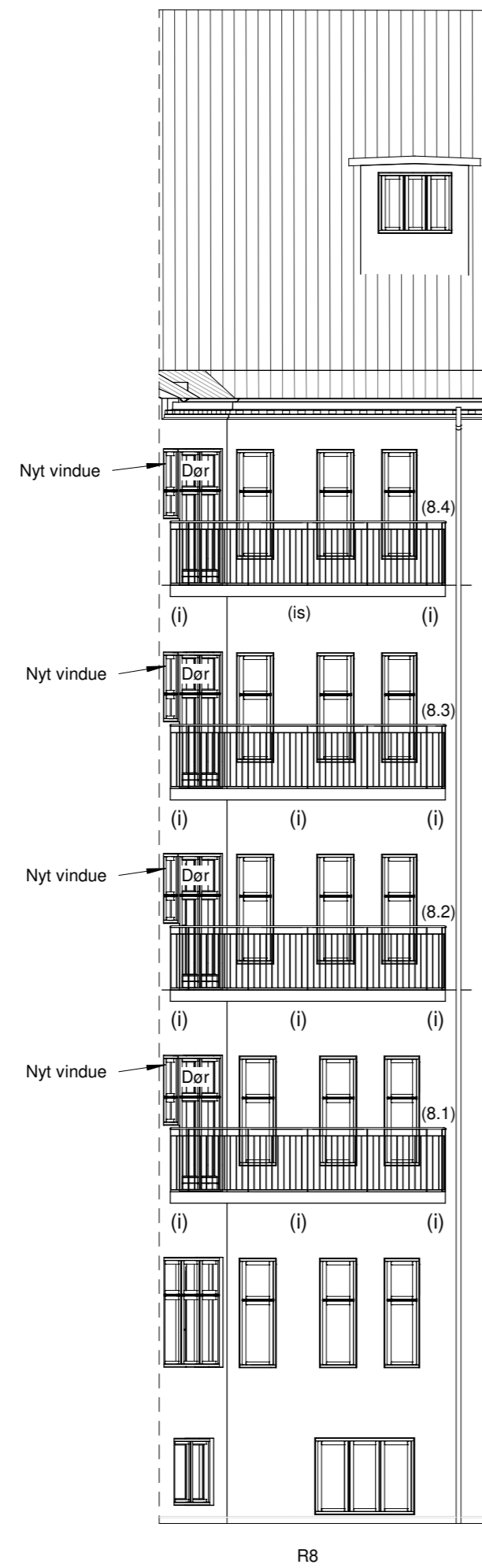

R8
Nr. 95 TV

Østerbrogade (baggård)

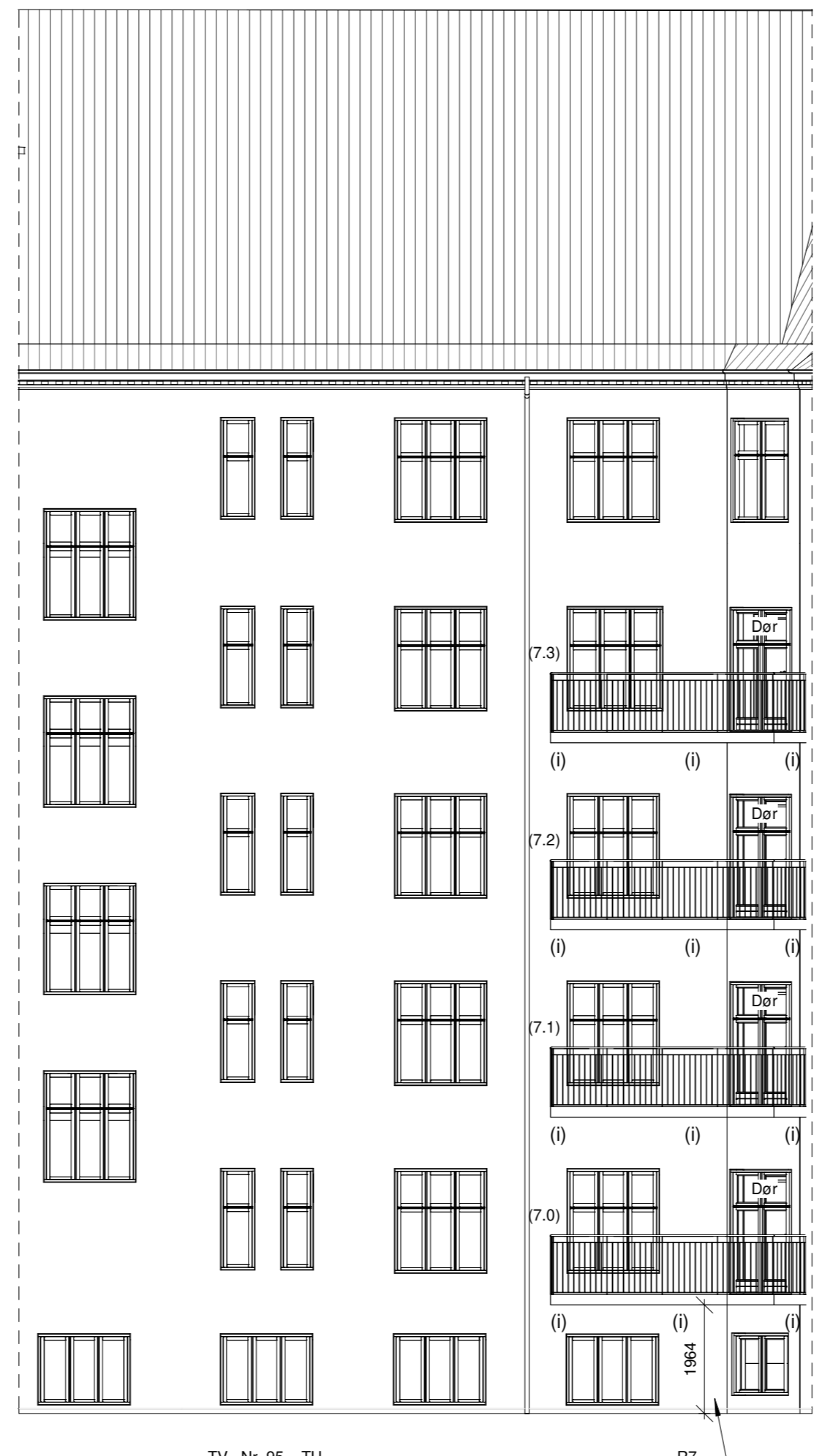

TV Nr. 95 TH

Østerbrogade (baggård)

R7
OBS:
Etablering af bed/cykelparkering.
Under altanen

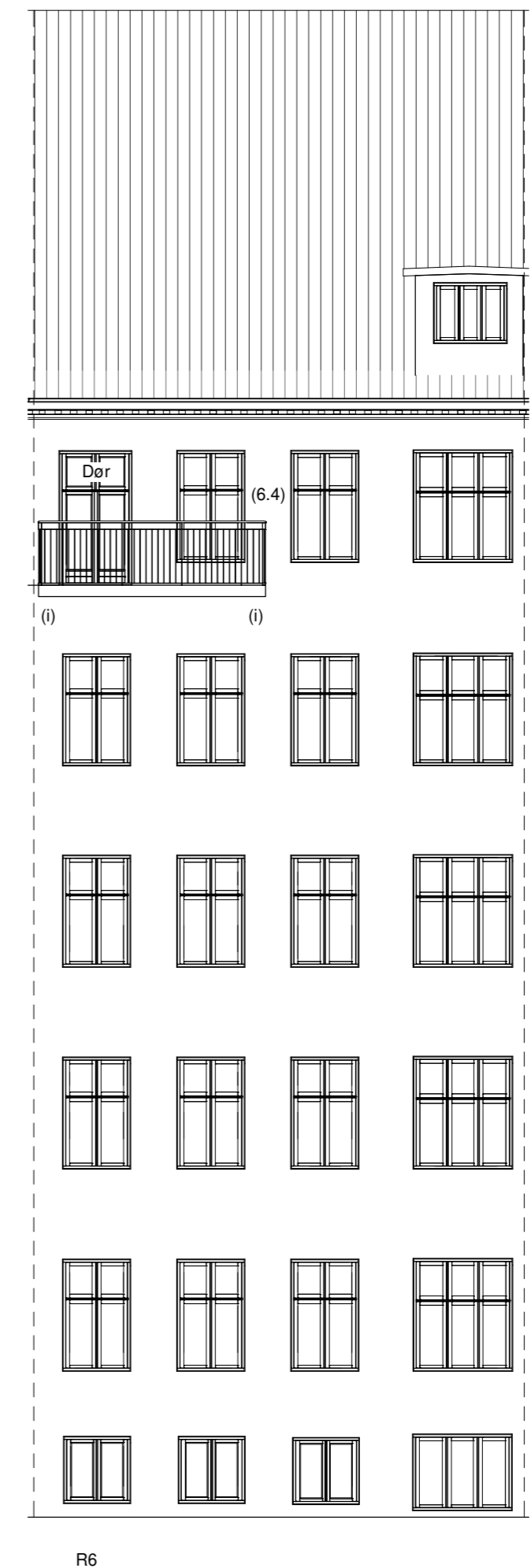

R6
Nr. 95 TH
Østerbrogade

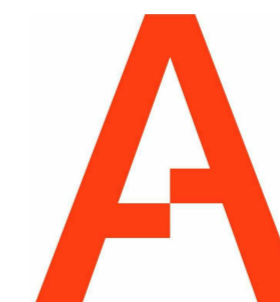

Altanprojekt
Østerbrogade 95, 2100 København Ø
Matr.nr.
5356 Udenbys Klædebo kvarter, København.
Fremtidige forhold
Facadeopstalt Østerbrogade (Gård)

Altan^{dk} A/S | Næstvedvej 60 | 4180 Sorø | 7026 8303 | info@altan.dk

Sagsnr.: 10476 | 10 mm
Mål: 1 : 100 Dato: 09.02.2021
Udarbejdet af: KKS Godkendt af: CF
(26)3.21

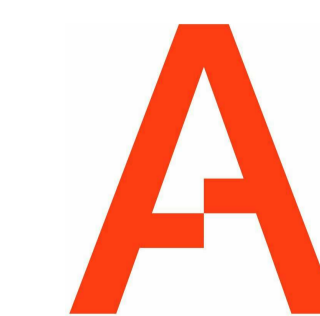
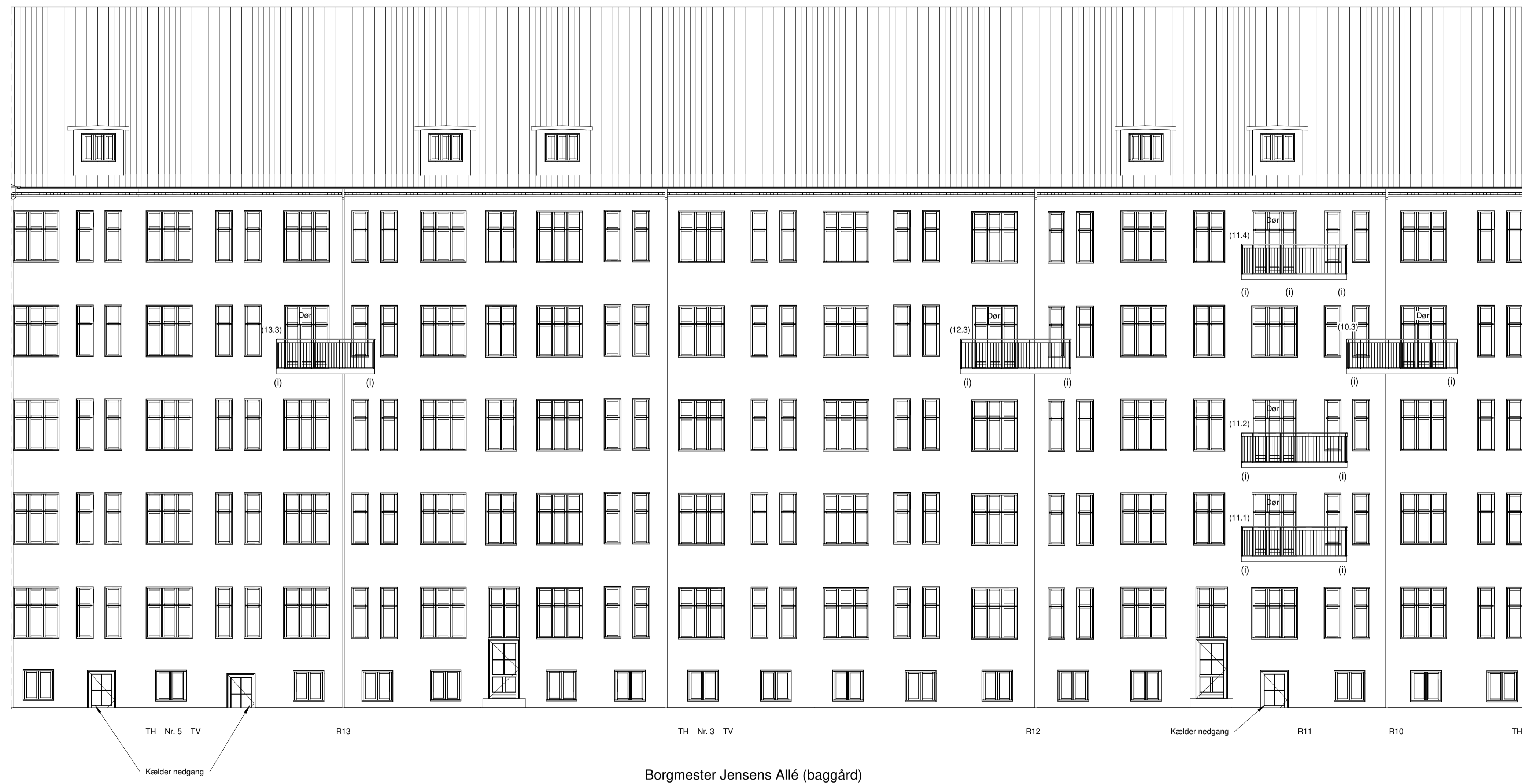

Altanprojekt	Sagsnr.:	10476	10 mm
Osterbrogade 95, 2100 København Ø	Mål:	1 : 100	Dato:
Mstr. nr. 5356 Udenbys Klædebo kvarter, København.	Udarbejdet af:	KKS	CF
Fremtidige forhold	Godkendt af:	(26)3.22	
Facadeopstalt Borgmeter Jensens Allé (Gård)			
Altan® A/S Næstvedvej 60 4180 Sorø 7026 8303 info@altan.dk			